{BnF

gallica
BIBLIOTHÈQUE
NUMÉRIQUE

Visée / Robert de / 1660?-1733? / 0220. Livre de guittarre.... Gravé par Hierosme Bonneuil. [1682].

1/ Les contenus accessibles sur le site Gallica sont pour la plupart des reproductions numériques d'oeuvres tombées dans le domaine public provenant des collections de la BnF.Leur réutilisation s'inscrit dans le cadre de la loi n°78-753 du 17 juillet 1978 :
*La réutilisation non commerciale de ces contenus est libre et gratuite dans le respect de la législation en vigueur et notamment du maintien de la mention de source.
*La réutilisation commerciale de ces contenus est payante et fait l'objet d'une licence. Est entendue par réutilisation commerciale la revente de contenus sous forme de produits élaborés ou de fourniture de service.

Cliquer ici pour accéder aux tarifs et à la licence

2/ Les contenus de Gallica sont la propriété de la BnF au sens de l'article L.2112-1 du code général de la propriété des personnes publiques.

3/ Quelques contenus sont soumis à un régime de réutilisation particulier. Il s'agit :

*des reproductions de documents protégés par un droit d'auteur appartenant à un tiers. Ces documents ne peuvent être réutilisés, sauf dans le cadre de la copie

privée, sans l'autorisation préalable du titulaire des droits.
*des reproductions de documents conservés dans les bibliothèques ou autres institutions partenaires. Ceux-ci sont signalés par la mention Source gallica.BnF.fr / Bibliothèque municipale de ... (ou autre partenaire). L'utilisateur est invité à s'informer auprès de ces bibliothèques de leurs conditions de réutilisation.

4/ Gallica constitue une base de données, dont la BnF est le producteur, protégée au sens des articles L341-1 et suivants du code de la propriété intellectuelle.

5/ Les présentes conditions d'utilisation des contenus de Gallica sont régies par la loi française. En cas de réutilisation prévue dans un autre pays, il appartient à chaque utilisateur de vérifier la conformité de son projet avec le droit de ce pays.

6/ L'utilisateur s'engage à respecter les présentes conditions d'utilisation ainsi que la législation en vigueur, notamment en matière de propriété intellectuelle. En cas de non respect de ces dispositions, il est notamment passible d'une amende prévue par la loi du 17 juillet 1978.

7/ Pour obtenir un document de Gallica en haute définition, contacter reutilisation@bnf.fr.

LIURE DE GVITTARRE
DEDIÉ AV ROY
COMPOSÉ PAR ROBERT DE VISÉE
GRAVÉ PAR HIEROSME BONNEÜIL

BIBLIOTHÈQUE ROYALE

Se vend a Paris Chez l'Auteur dans le Luxembourg
Et
Chez le dit Bonneüil rüe au lard deuant la halle aux Cuirs vers les SS. Innocents auec Priuilege du Roy

Vm 7 6220

Source gallica.bnf.fr / Bibliothèque nationale de France

Sire

Tout ce qui est approuué par vostre Majesté, est si seur de l'Aprobation du reste des Hommes, et son goust decide si souuerainement du merite de touttes sortes d'Ouurages, que ie croirois faire tort au public, si ie differois dauantage à mettre au Jour vn petit recueil de pieces de Guittare, que j'ay composées, et qui ont eû le bonheur de ne vous pas déplaire, Elles sont l'Ouurage de plusieurs années, et ie n'ose presque douter de leur heureux Succés, quand ie songe qu'elles ont eû plusieurs fois la gloire d'Amuser V. M: dans les heures de ce precieux loisir, ou elle se délasse de ses Augustes -

travaux et de ses grandes occupations qui reglent auiourdhuy le dortin de toutte l'europe; Jose mesme esperer, Sire, qu'elle voudra bien leur accorder lhonneur de sa protection, puisque ie l'ay veüe moimesme ne pas dédaigner quelque fois l'Exercice de nostre Art, et toucher la Guittare de cette mesme main, qui donne l'ordre pour les batailles, qui a tant cueilly de palmes, et qui jmpose des loix a toutte la terre; je me flatte d'autant plus d'obtenir cette faueur, que V: M: m'a déja comblé de ses graces, par le chois qu'elle a fait de moy pour diuertir quelque fois Monseigneur le Dauphin: Que ie serois heureux, si par mes veilles et par mon assiduité au trauail, je pouuois a la fin me rendre vn peu moins Indigne de tant de bontés, et de l'honneur que j'ay eü d'aprocher du plus grand Monarque de l'vniuers et du plus fameux des Conquerants; C'est le seul souhait qui me reste a faire, dans la passion extreme que j'ay de montrer, si ie puis, a tout le monde, auec combien de respect, de Soumission et de reconnoissance ie suis

Sire

De Vostre Majesté

le tres humble, tres Obeissant et tres fidel
Seruiteur et Suyet R. de Visé

ADVIS

Tant de gens se sont appliqués a la Guittare, et en ont donné des pieces au public que ie ne Scai si ie pourai en faisant Imprimer les miennes, offrir quelque nouueauté au goust des curieux ; Cependant ie n'ai trauaillé que pour cela, et pour i reussir, je me suis attaché au chant le plus que j'ai pû pour les rendre au moins naturelles, me connoissant trop bien pour pretendre me distinguer par la force de ma composition j'ai tasché de me conformer au goust des habiles gens, en donnant a mes pieces, autant que ma foiblesse me la pû permettre le tour de celles de l'Inimitable Monsieur de Lulli: ie suis persuadé, que ce n'est qu'en le suiuant de bien loing, que mes pieces ont eû le bonheur d'estre escoutées fauorablement de sa Majesté et de toutte sa cour Cette approbation qui m'est si glorieuse, me fait esperer, que mon Liure trouuera quelsques protecteurs. Aureste comme mes amis ont trouué que le chant de mes piéces auoit quelque agreément, Ils m'ont obligé d'en mettre vne partie en Musique pour la Satisfaction de ceux qui woudront les joüer sur le Claueein, le Violon, et autres instruments Ils les trouueront a la fin du Liure Scauoir la basse et le dessus. Et ie prie ceux qui scaurons bien la composition, et qui ne connoistreront pas la Guittare, de n'estre point scandalizez, s'ils trouuent que ie m'escarte quelque fois des regles, c'est l'Instrument qui le veut, et Il faut satisfaire l'Oreille preferablement a tout, J'ai trouué vn accord nouueau, sur lequel j'ai composé vne suitte de pieces ; Ie sperc que la nouueauté les fera reussir les autres ne seront point distinguées par des noms particuliers

comme d'autres ont fait, Elles seront seulement marquées par suitte on ni trouuera point nimplus de folies d'Espagne, Il en court tant de couplets dont tout les concerts retentissent, que ie ne pourois que rebattre les folies des autres.

Quand on trouuera vn accord marqué de cette maniere 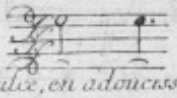 Il faut faire coulér les doigts de la main droitte en descendant, et finir par le poulce, en adoucissant, et les touchant l'vne apres l'autre, selon que la mesure le permettera si c'est vné noire, ou vne croche, qui ne permette pas de demeurer beaucoup, et que cette mesme marque 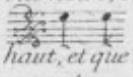 soit au dessous de la batterie, Il faut battre du poulce seulement, si c'est vn coup en haut, et que ce soit vne blanche ou vne noire pointée Il faut releuer du premier et du second doigt en touchant de mesme qu'en descendant les cordes l'vne apres l'autre, et si c'est vne noire ou vne croche, releuer du premier doigt brusquement: quand il i aura des points sur quelsques vnes des lignes, ainsi que vous voiez 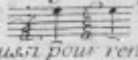 Il ne faut pas toucher les cordes qu'elles designent affin d'euitter les dissonances et aussi pour rendre le chant plus distingt, Il faut que le poulce tombe dessus, et en remontant que le premier doigt fasse le mesme effet que le poulce J'ai cru apropos de faire obseruer ces petites règles, pour rendre la batterie plus delicatte, affin que ceux qui Jouront mes pieces, ne tombent pas dans l'Inconuenient ou ie me suis trouué plusieurs fois en Joüant celle des autres, voila a peu pres tout ce que Jai cru necessaire d'expliquer si J'ai manqué a quelque chose, Je prie les Habiles gens d'y suppleer, Je

receuerai tousjours leur Censure, auec beaucoup de Defference.

J'ay esté obligé de transposer les pieces de musique acause de l'estendue de la Guitare qui va jusques en D. la. re. en haut, il ne faut pas oublier vne octaue a la quatriéme corde, elle y est tres necessaire

7

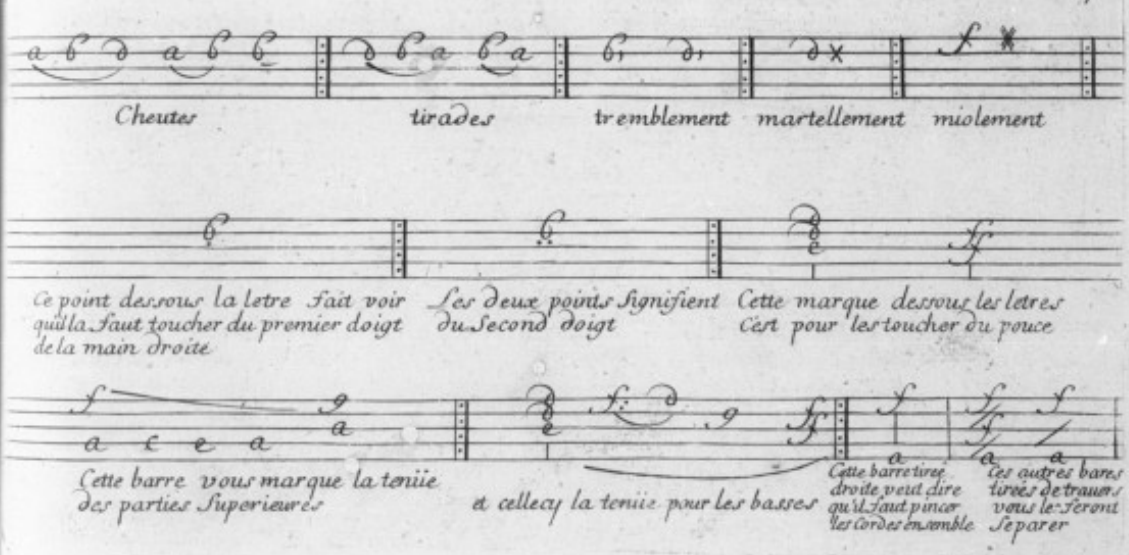
Cheutes
tirades
tremblement
martellement
miolement
Ce point dessous la letre fait voir qu'il la faut toucher du premier doigt de la main droite
Les deux points signifient du Second doigt
Cette marque dessous les letres cest pour les toucher du pouce
Cette barre vous marque la teniie des parties Superieures
a celleay la teniie pour les basses
Cette barre tiree droite veut dire qu'il faut pincer les cordes ensemble
les autres bares tirees de trauers vous le feront Separer

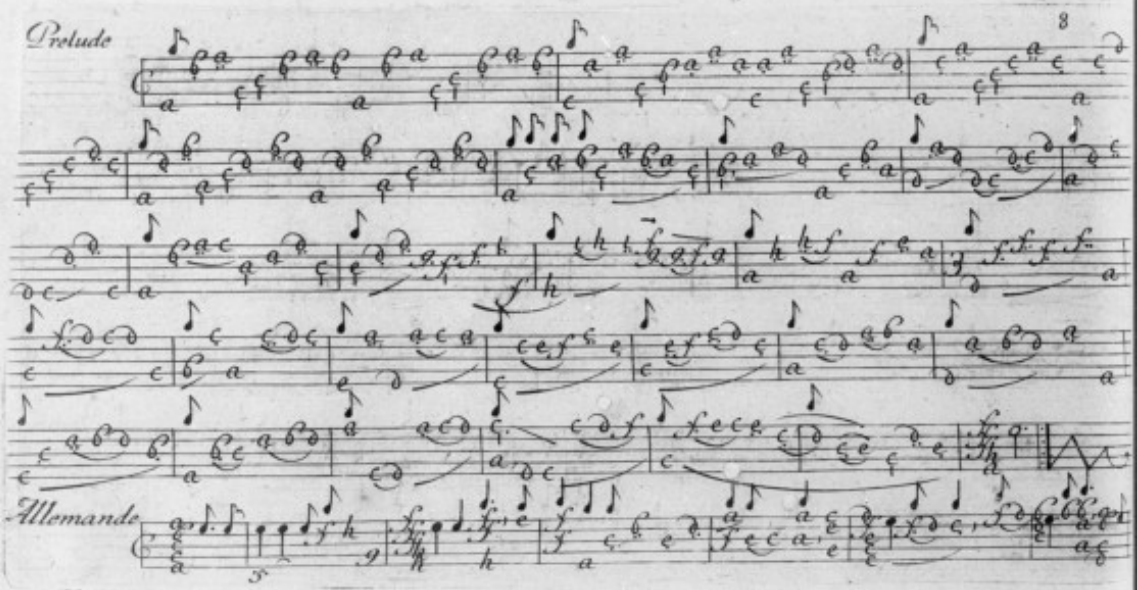
Prelude
Allemande

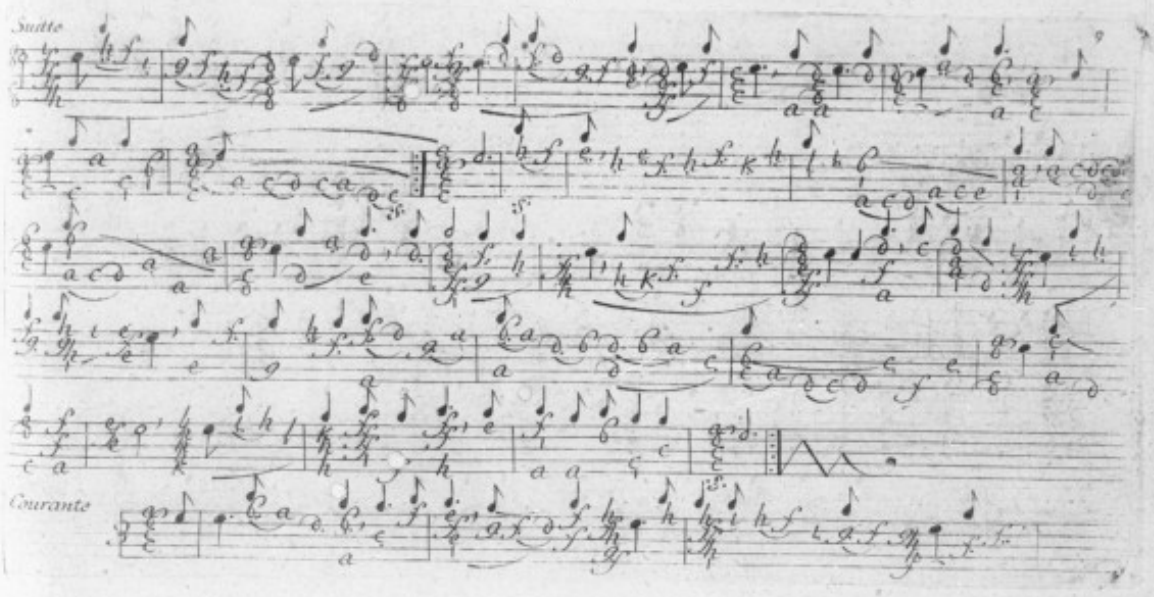
Suite
Courante

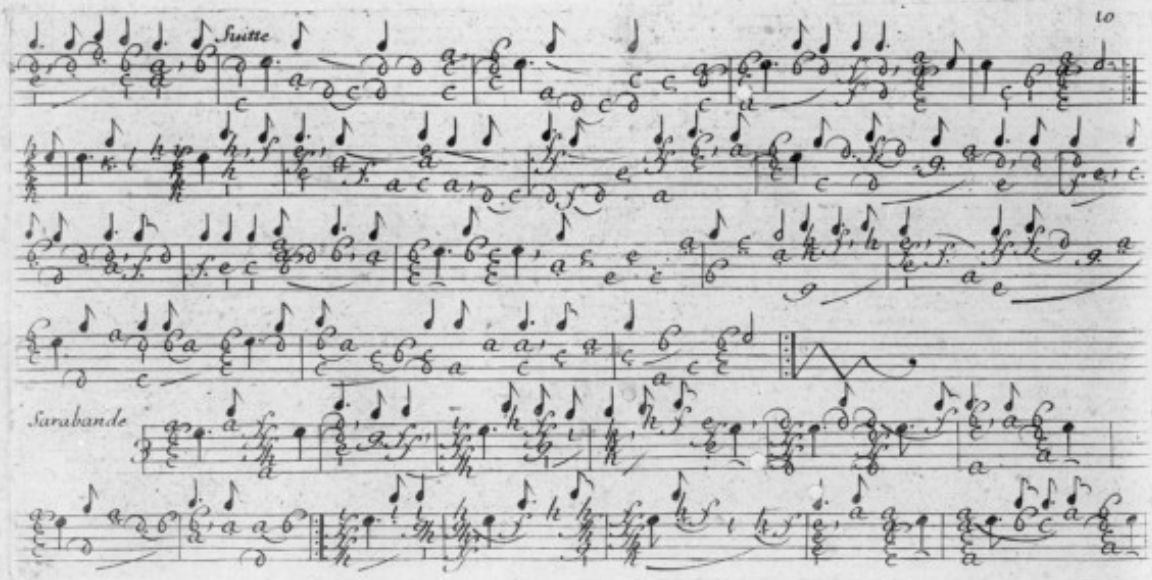
Suitte
Sarabande

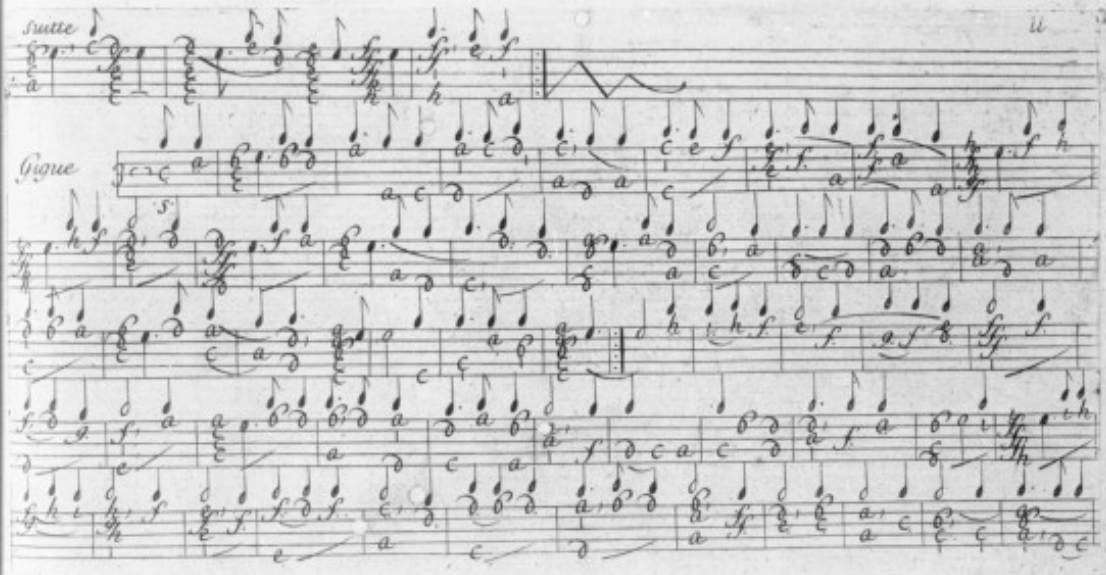
Suite
Gigue

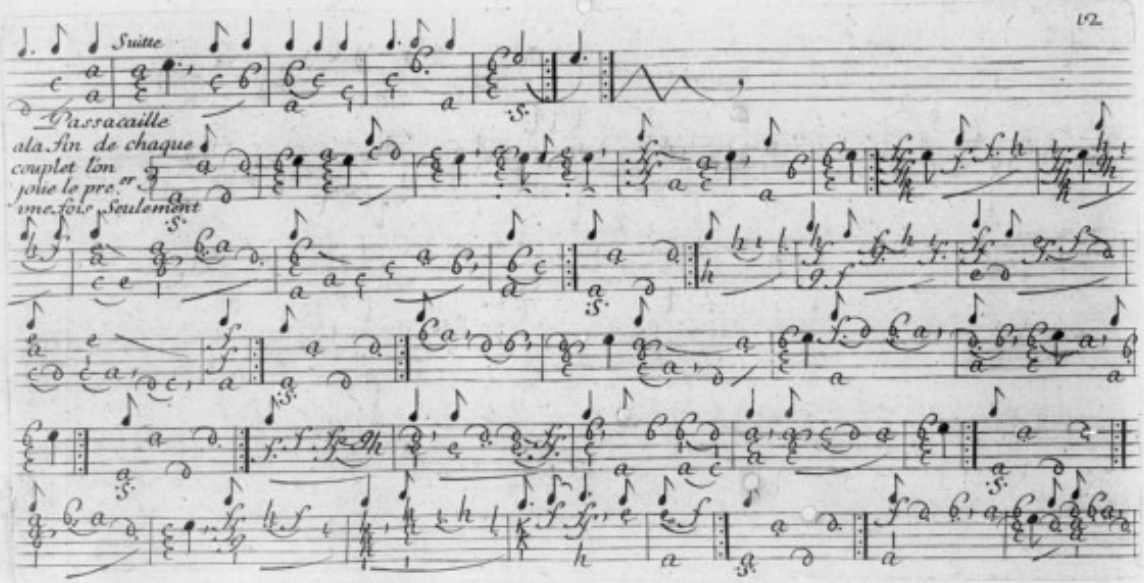
Suitte
Passacaille
a la fin de chaque
couplet l'on
joüe le prem.er
me.sure Seulement

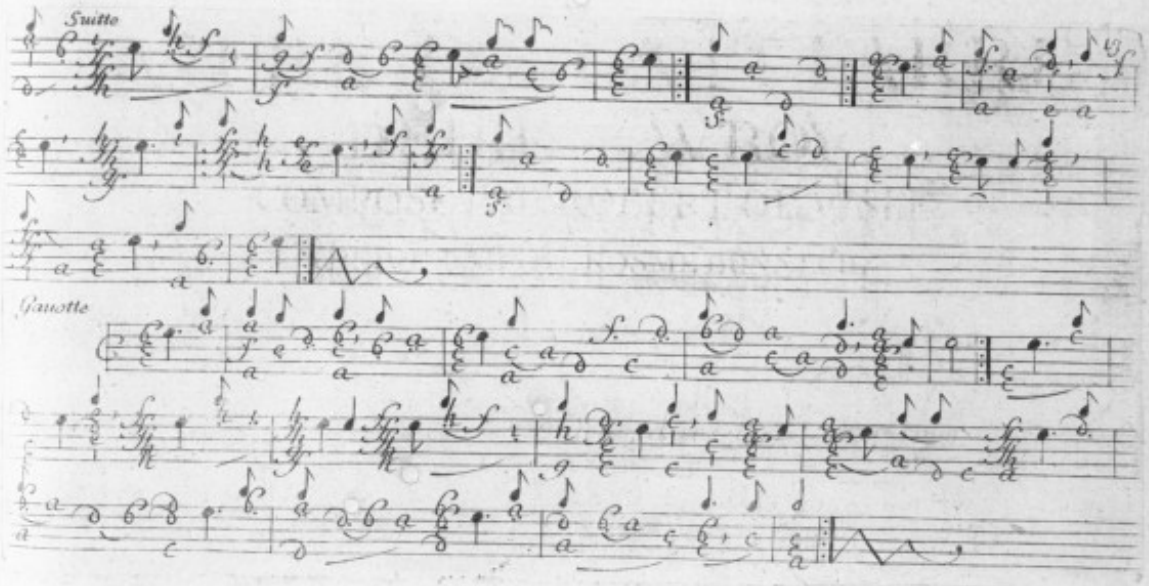
Suitte
Gauotte

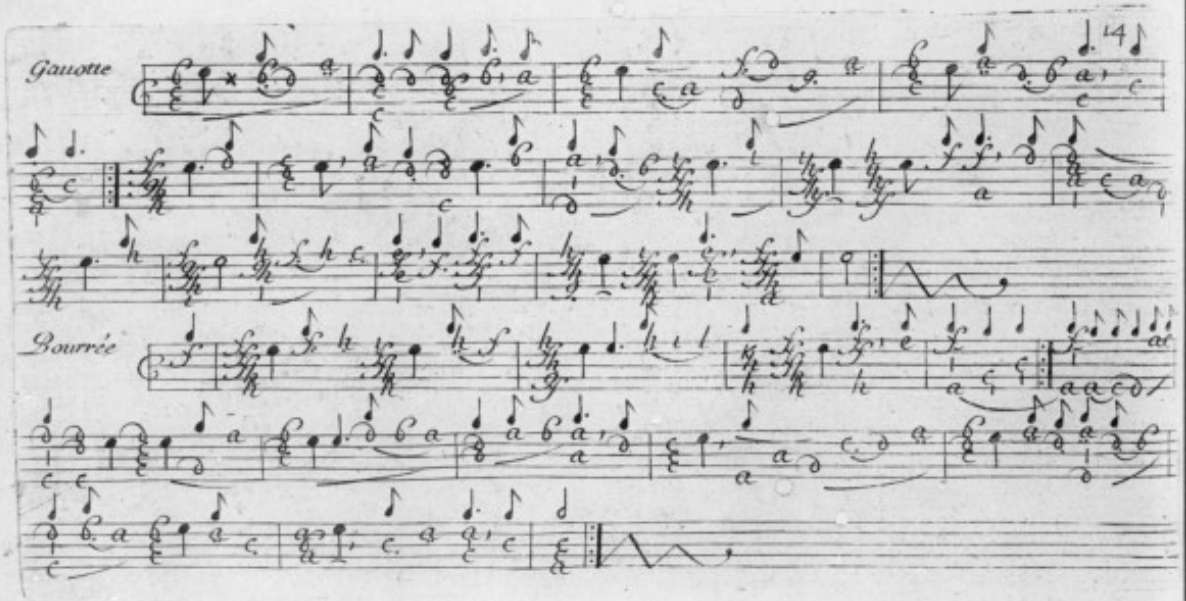
Gauotte
14
Bourrée

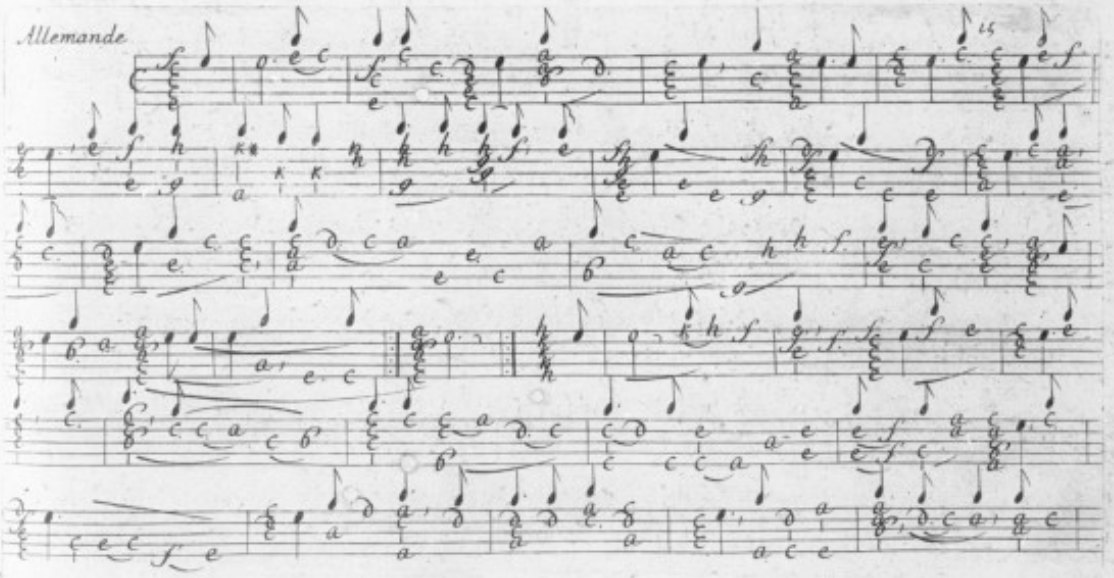
Allemande

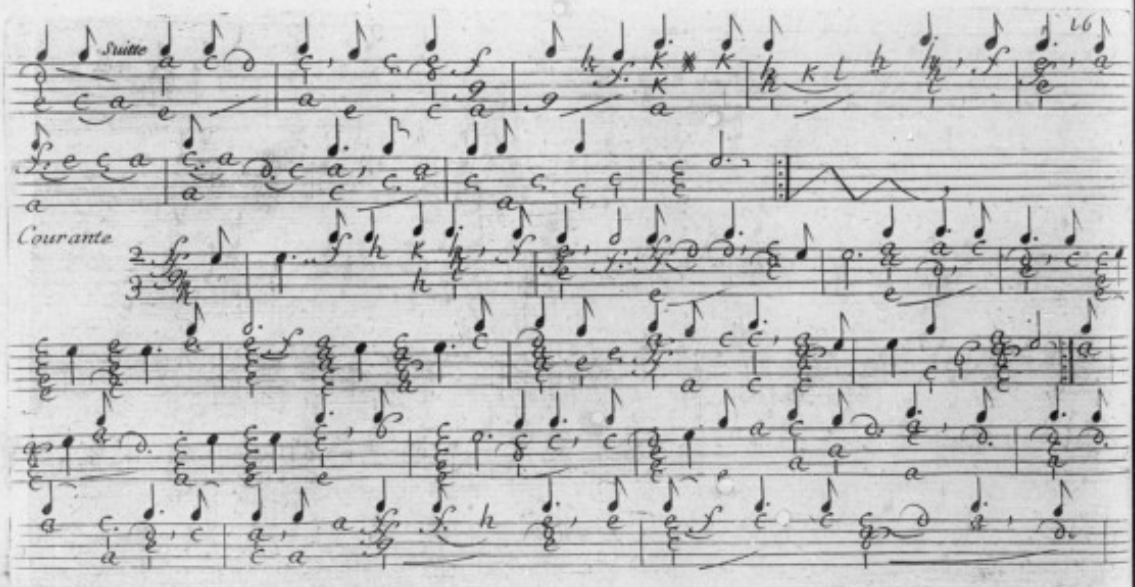
Suitte
Courante

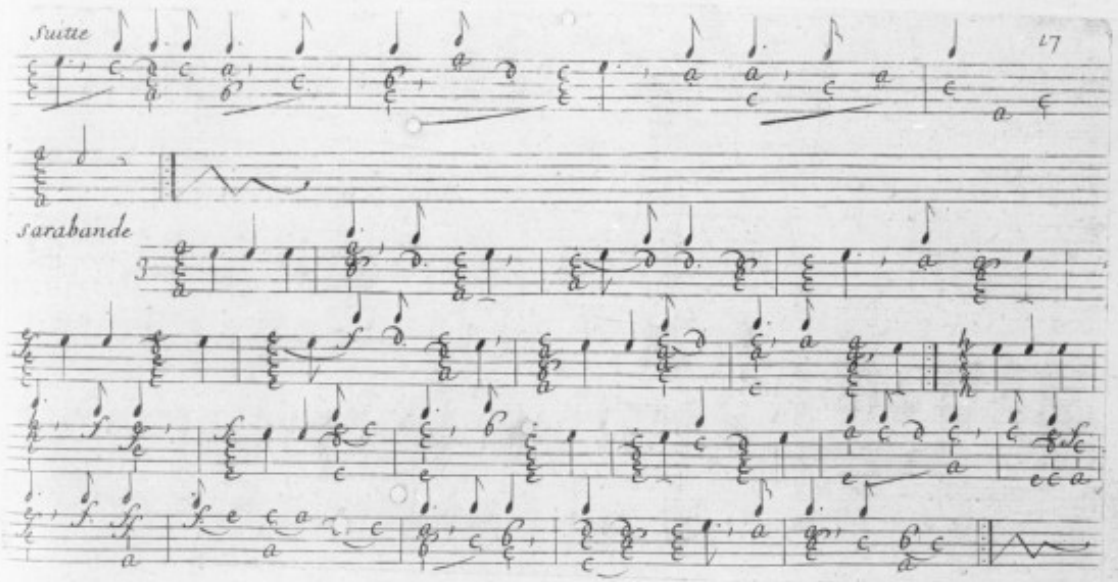
Suitte
Sarabande

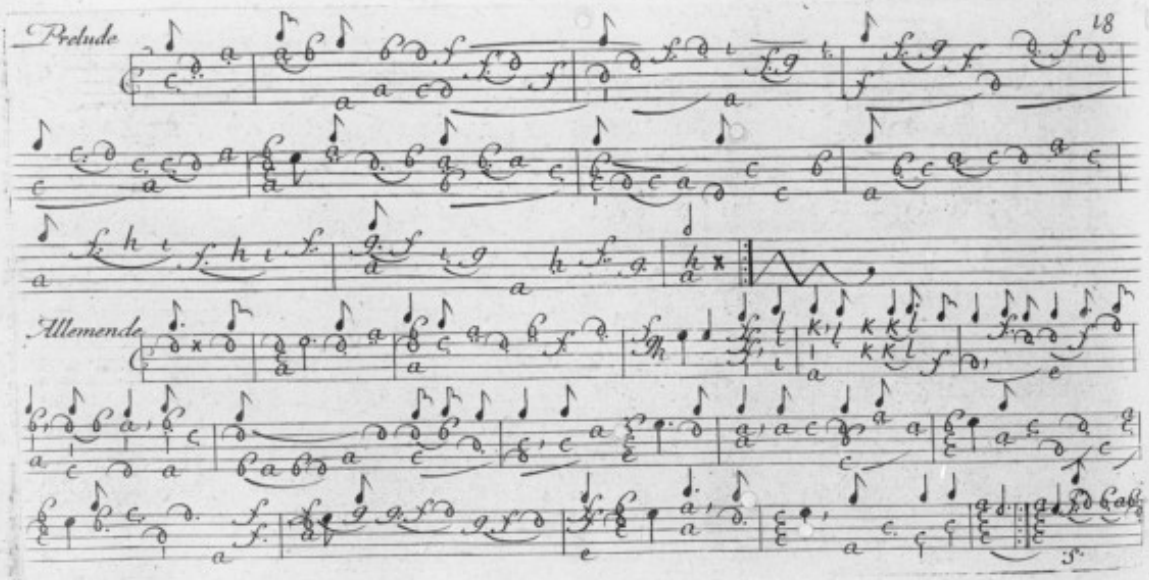
Prelude
Allemende

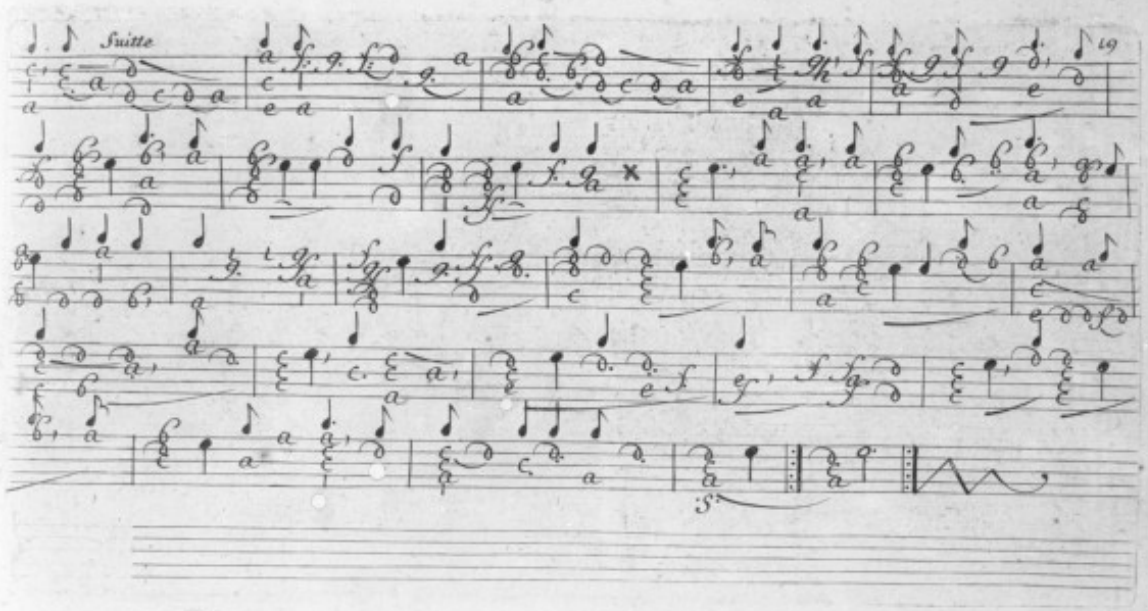
Suitte
49

Courante

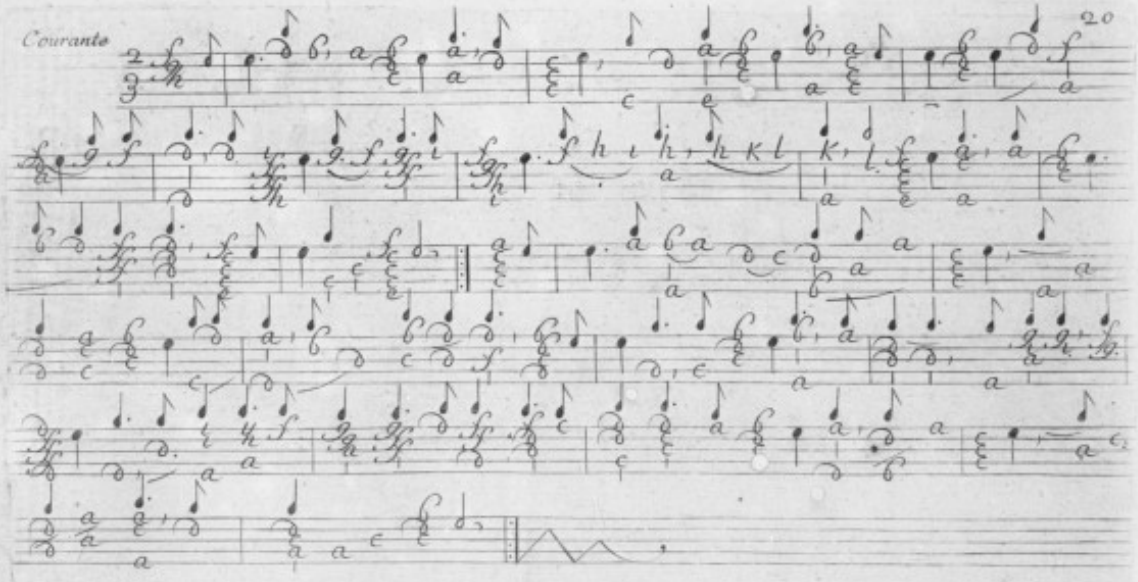

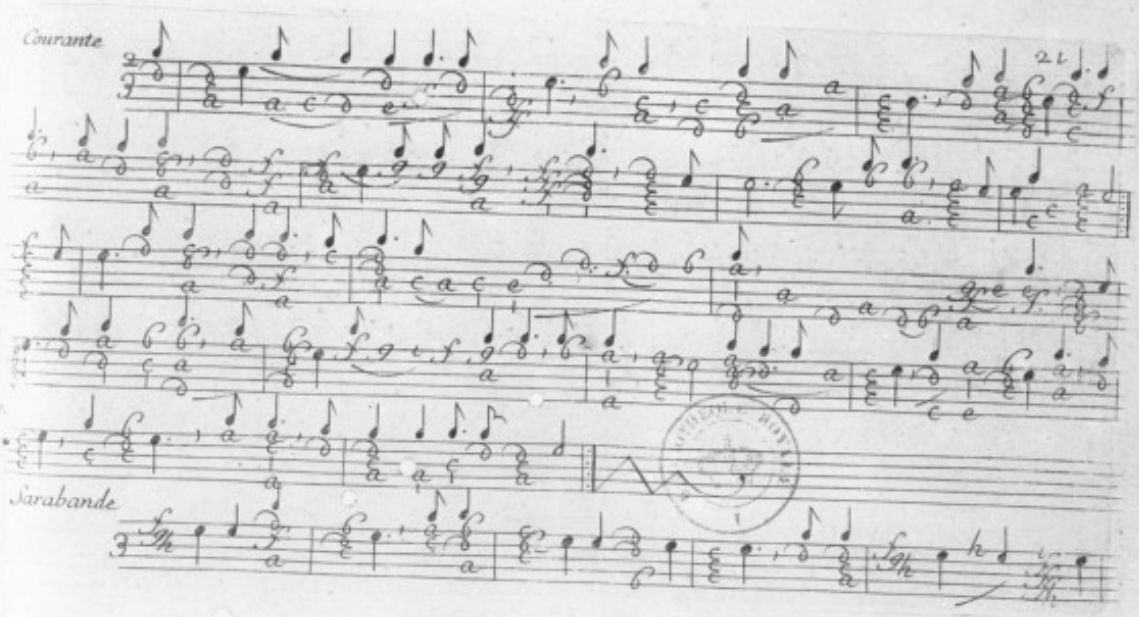
Courante
Sarabande

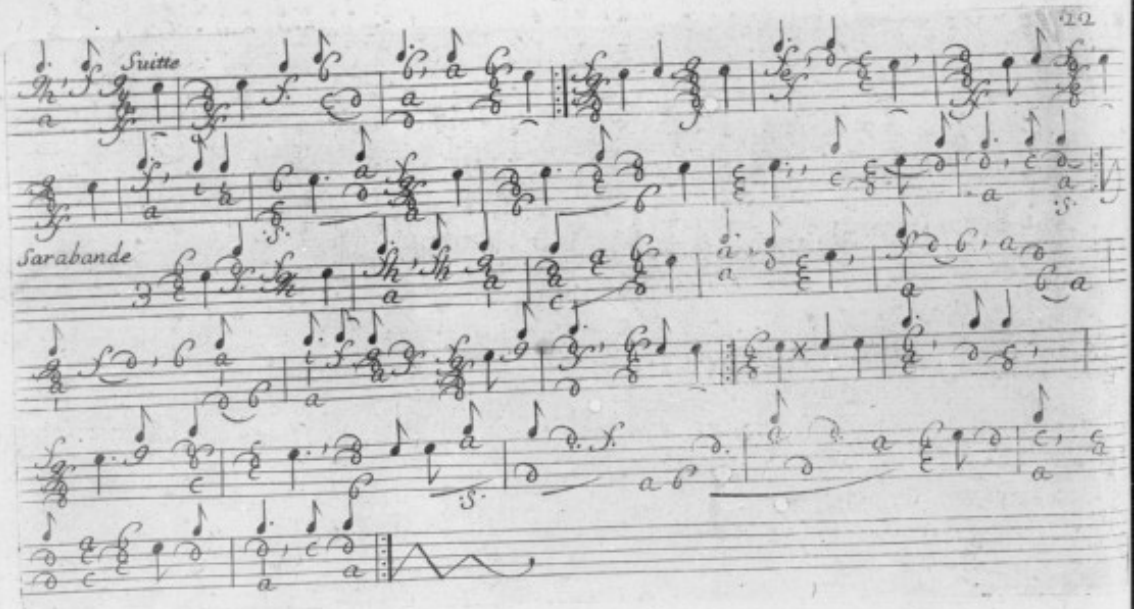
Suitte
Sarabande

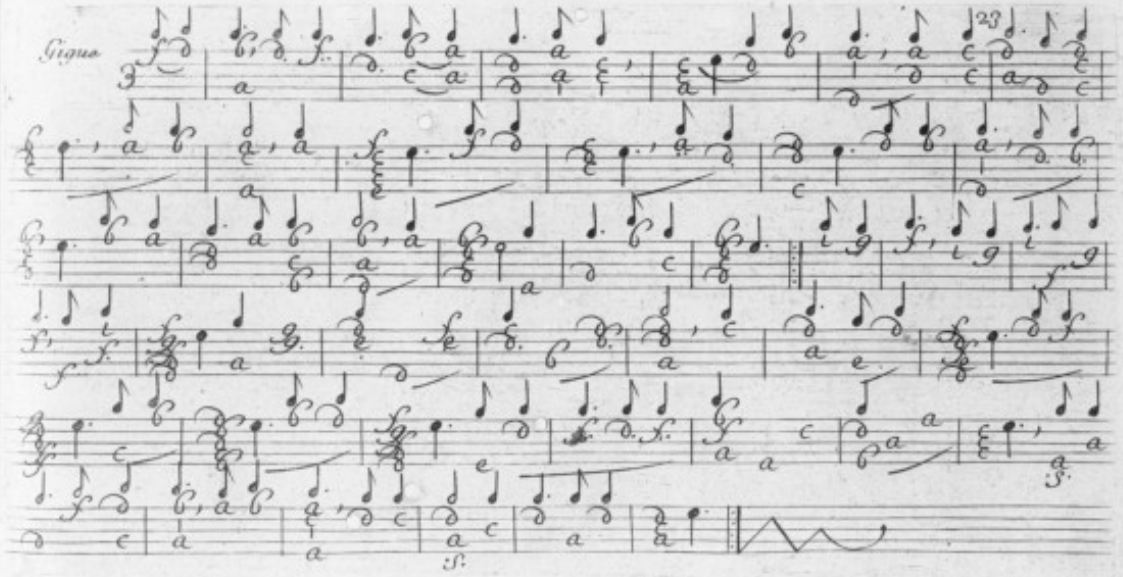
Fuga
23

Passacaille

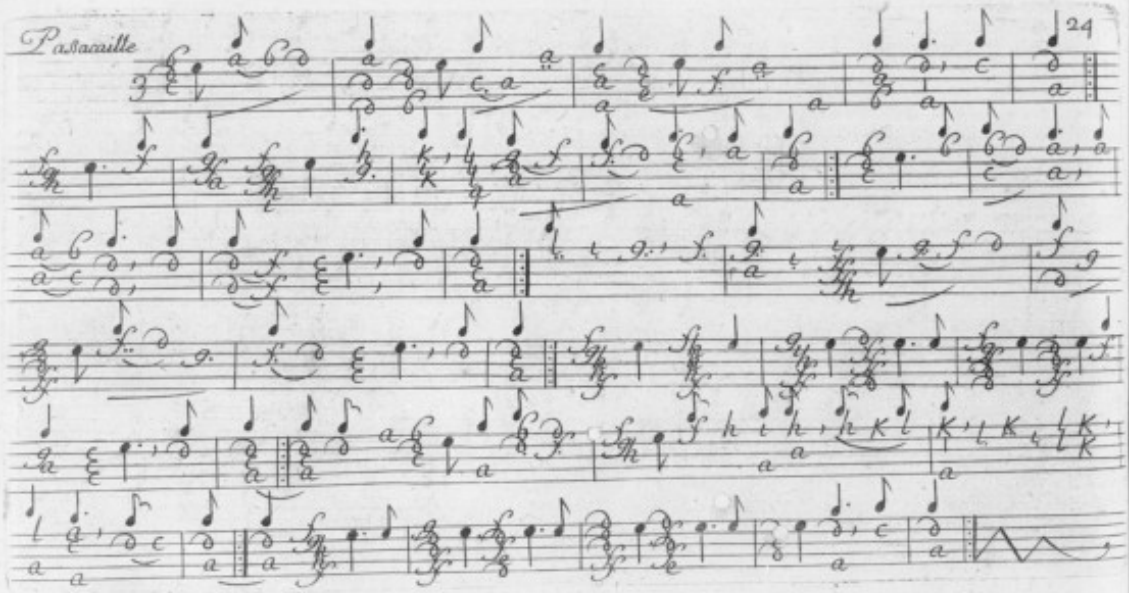

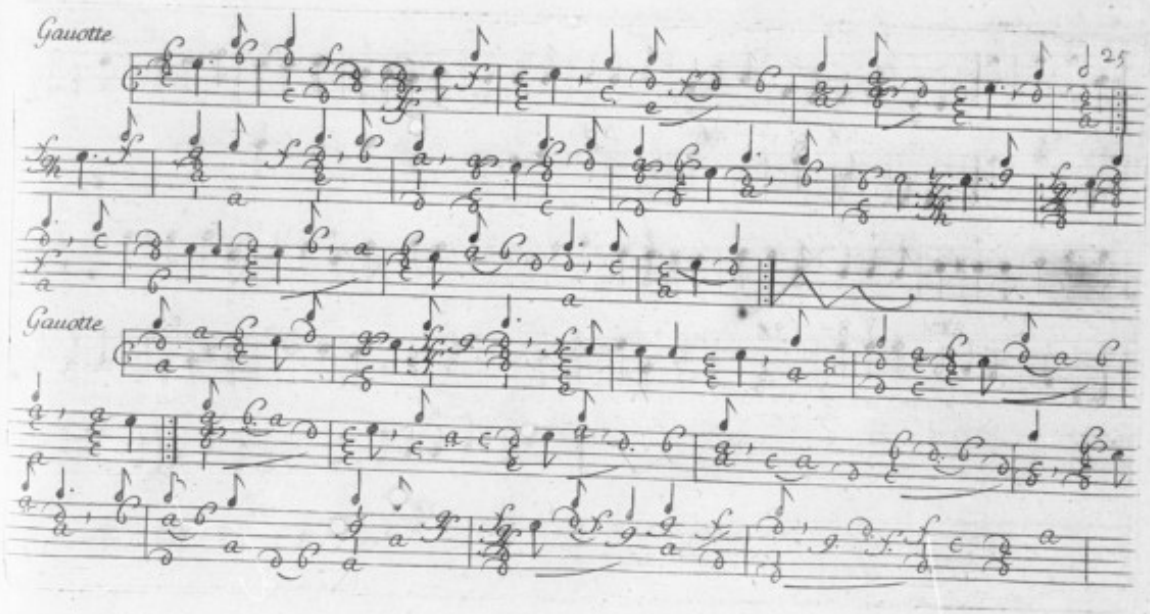
Gauotte
25
Gauotte

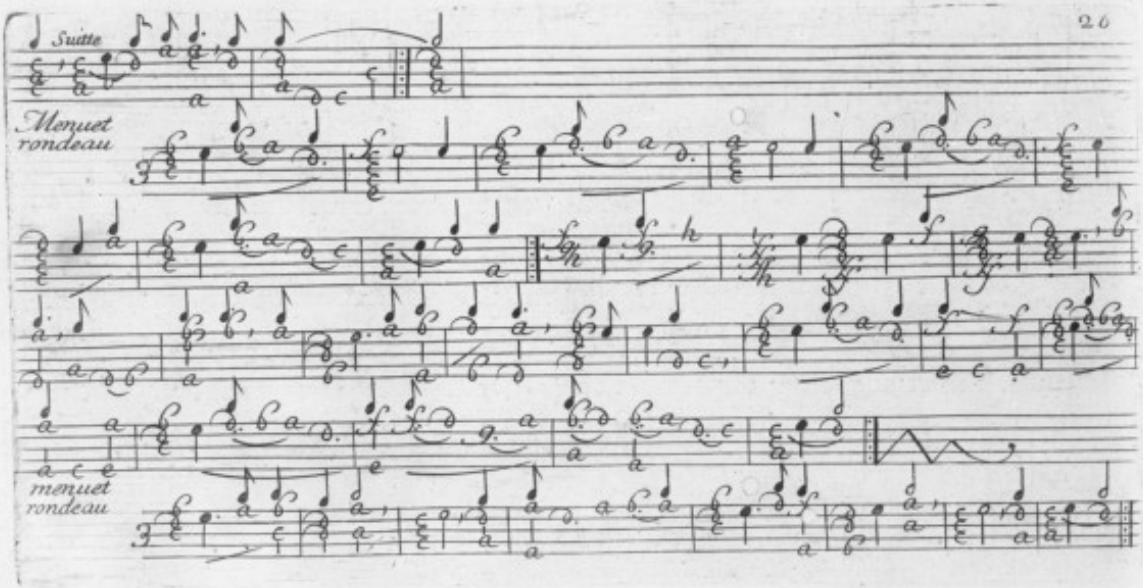
Suitte
Menuet
rondeau
menuet
rondeau

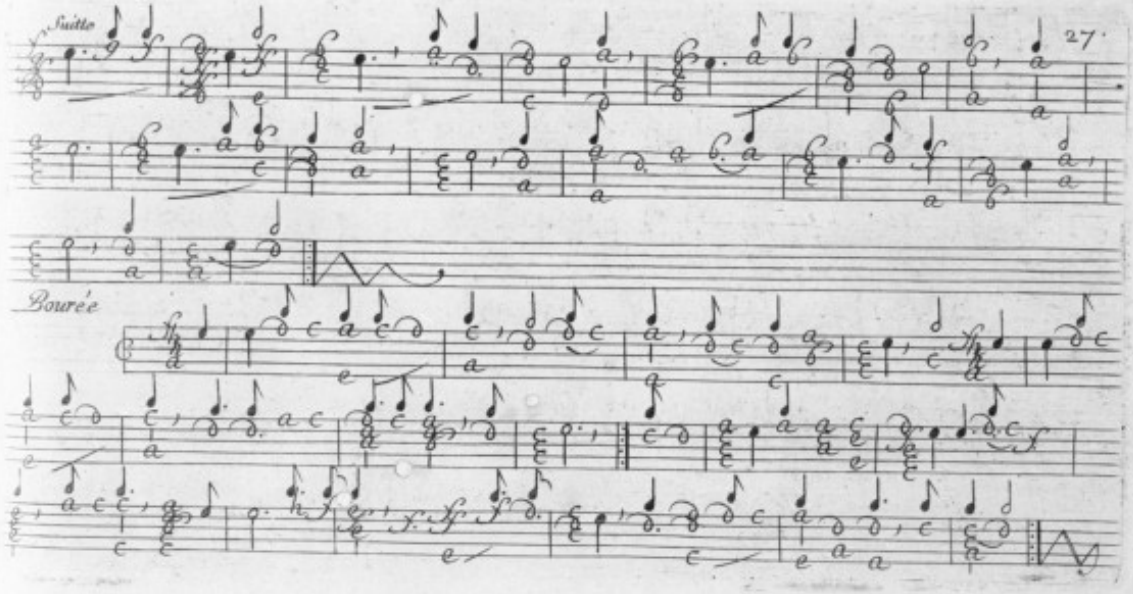
Suitte
Bourée

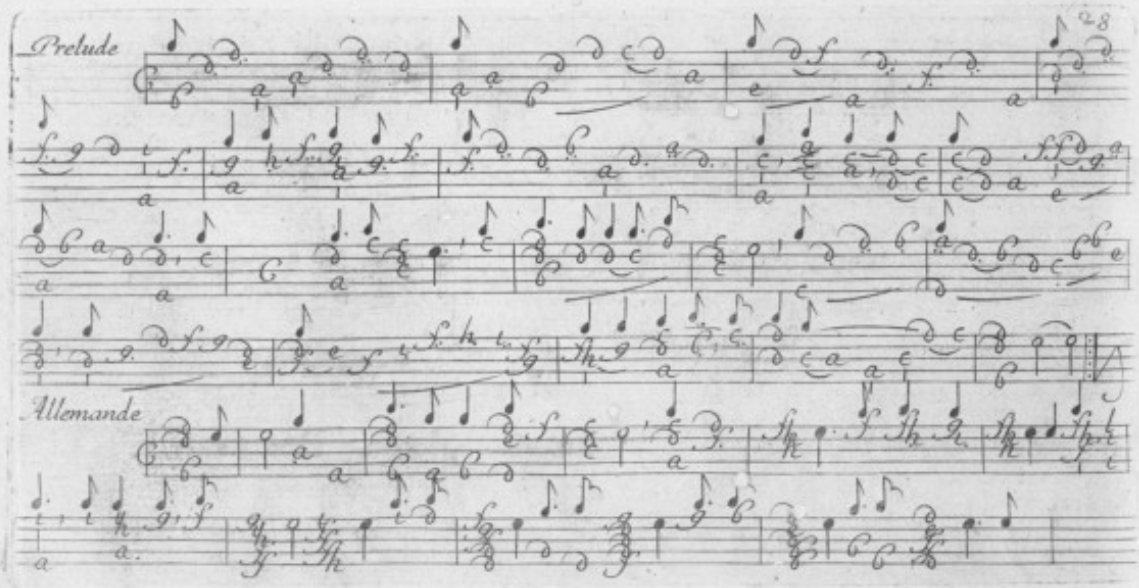
Prelude
Allemande

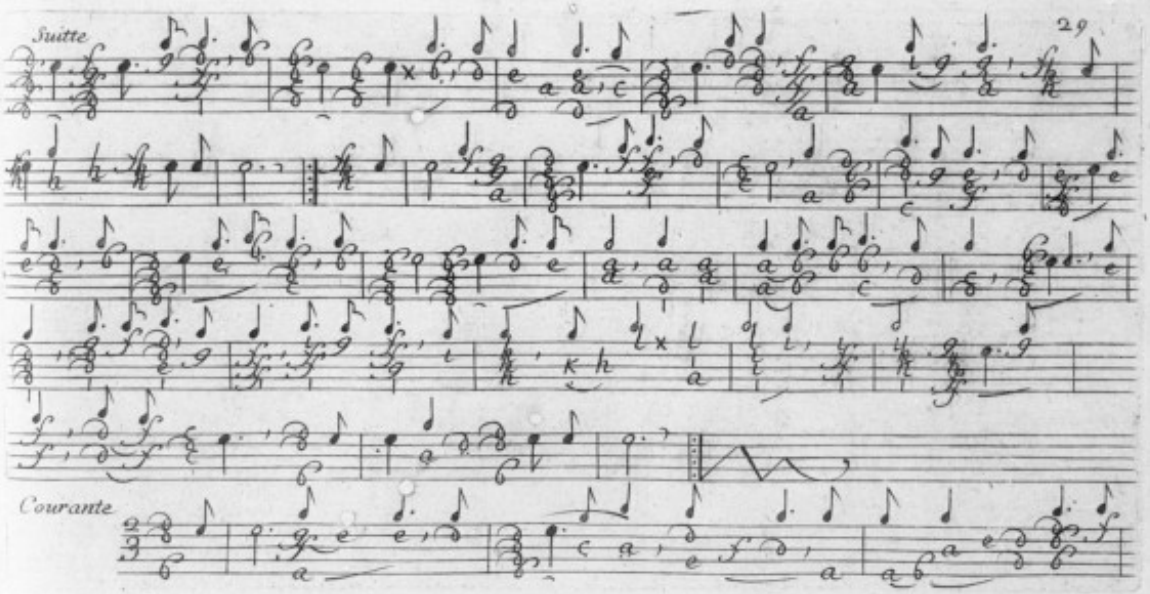
Suitte
Courante

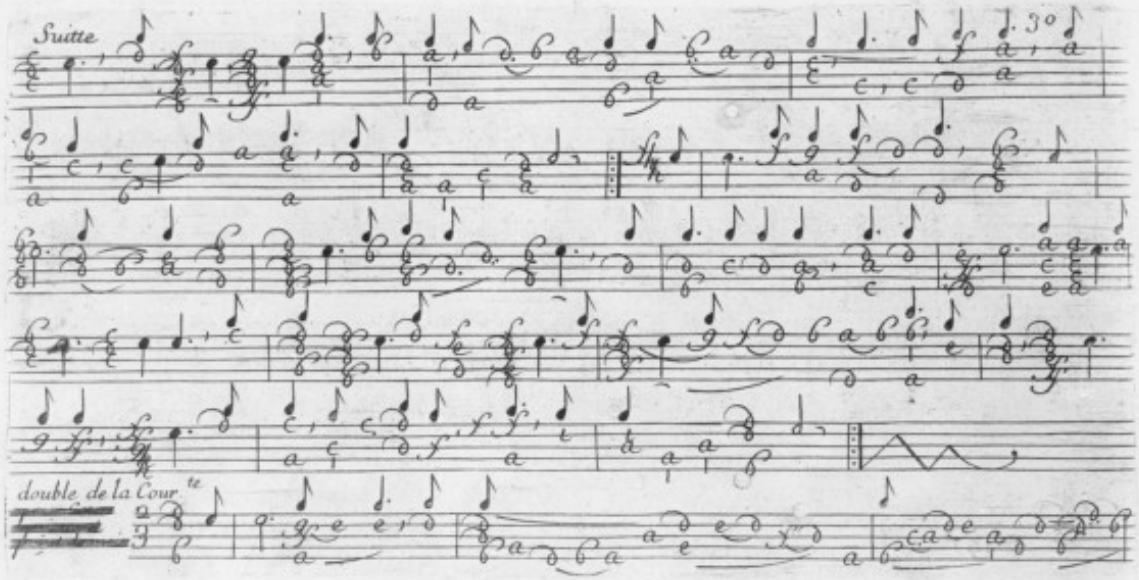
Suitte
3°
double de la Courte

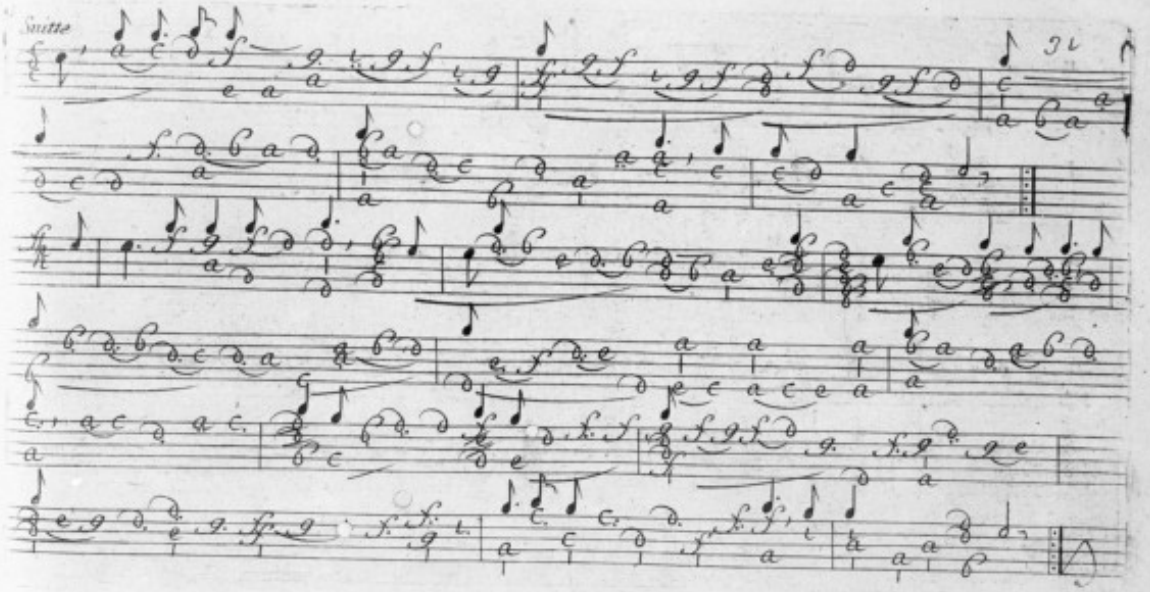
Suitte

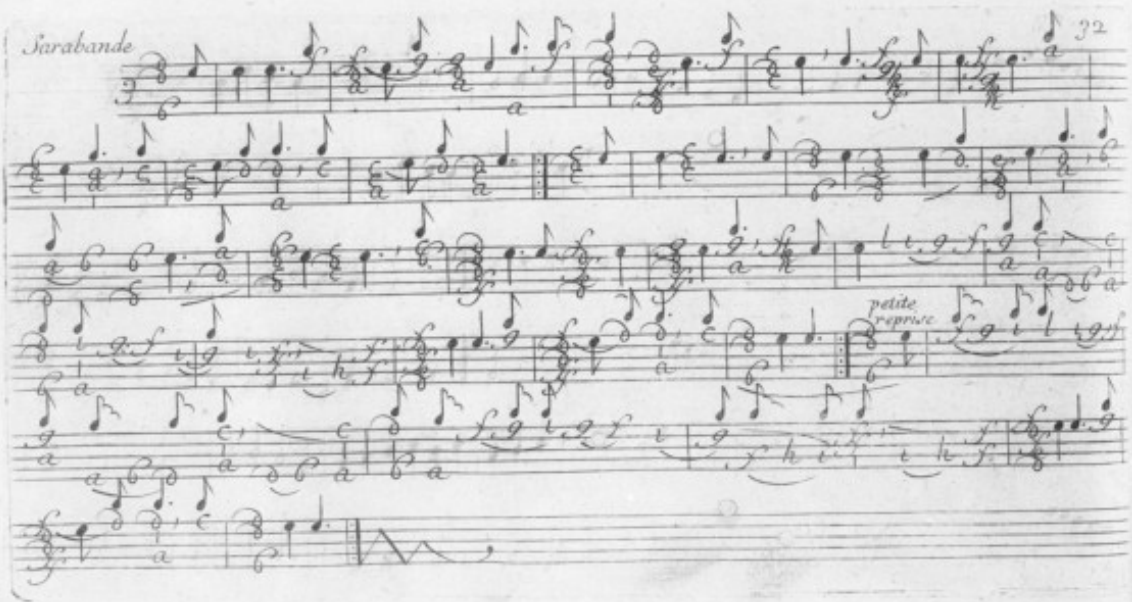
Sarabande
petite reprise

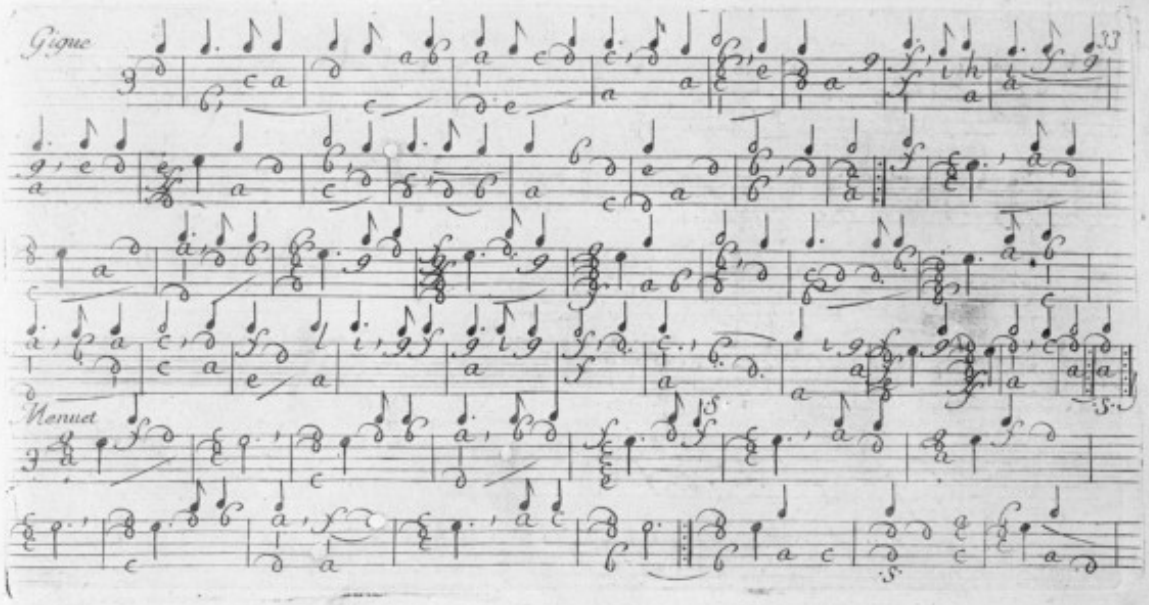
Gigue
Menuet

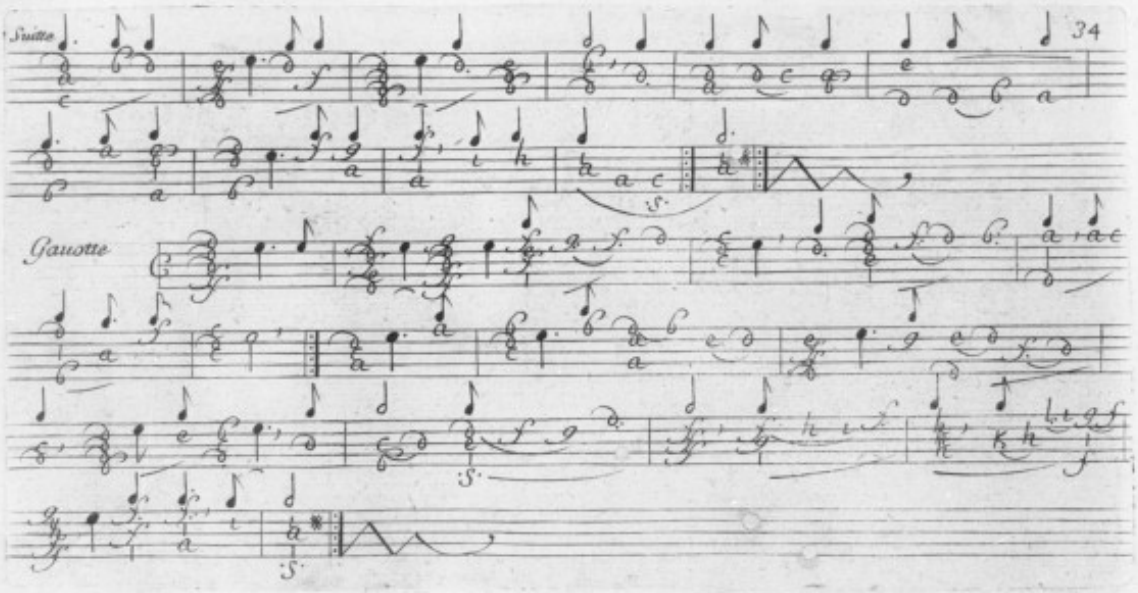
Suitte
Gauotte

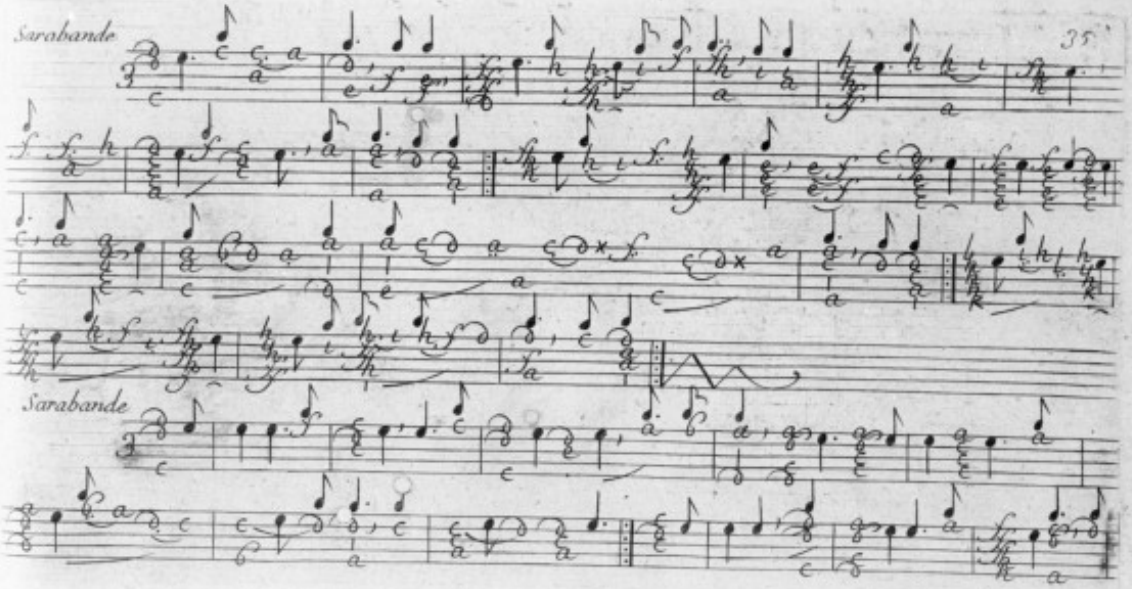
Sarabande
Sarabande

Suitte

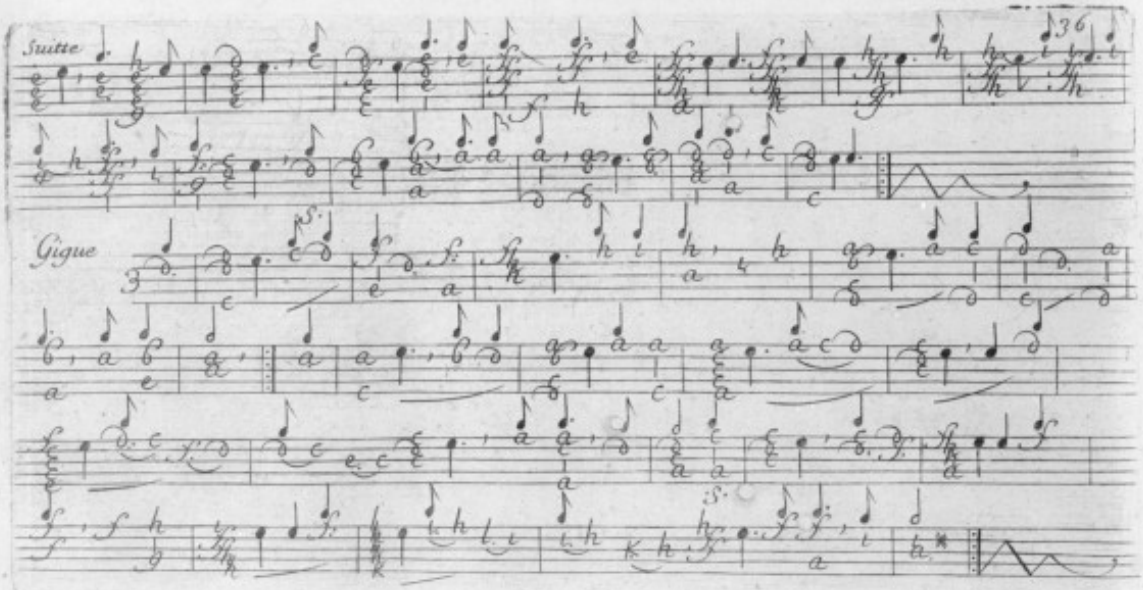

Gigue

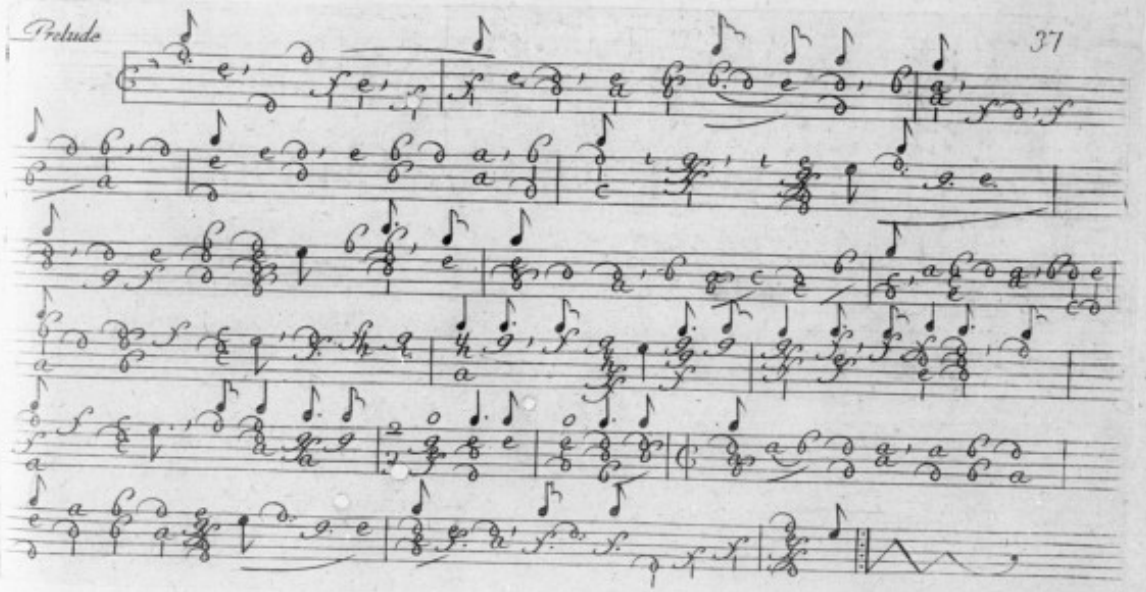

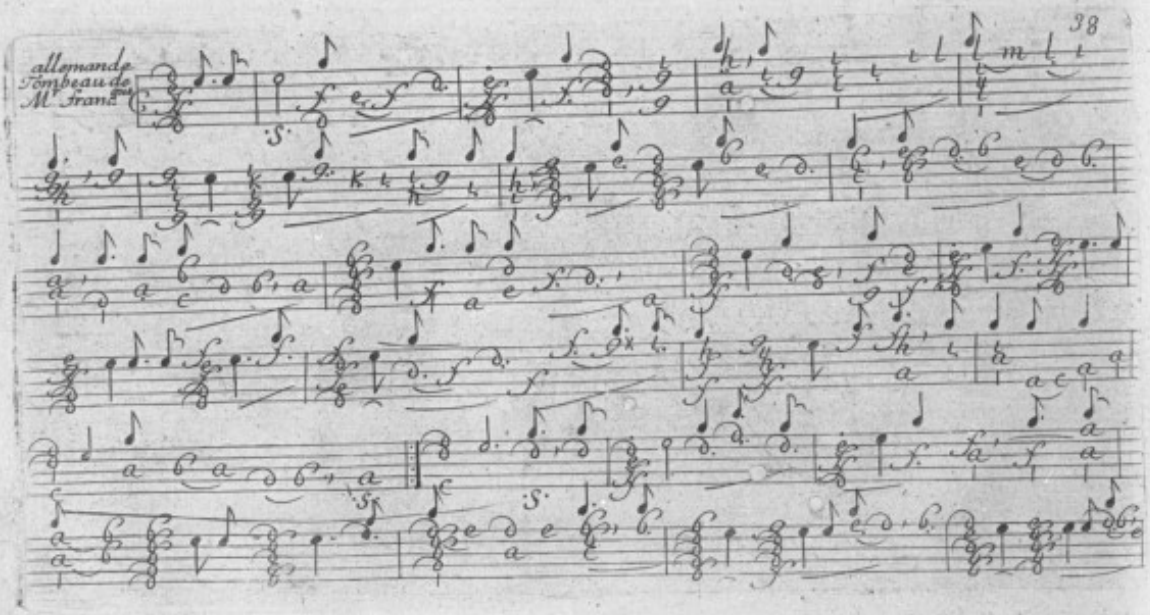
allemande
Tombeau de
M.r Grand.e

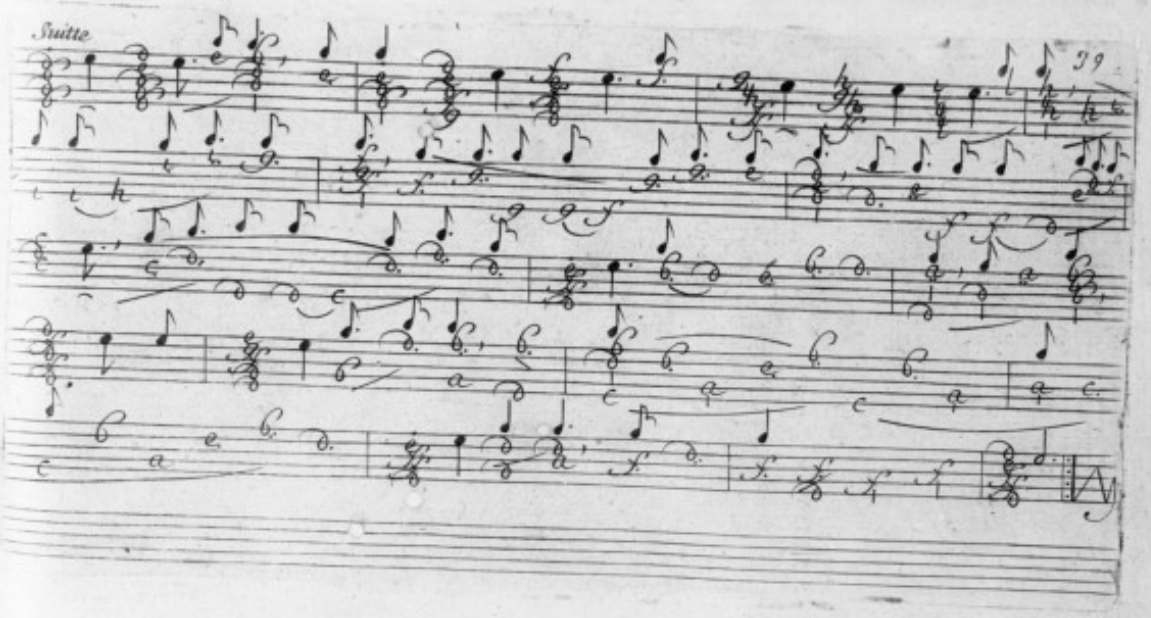
Suitte
39

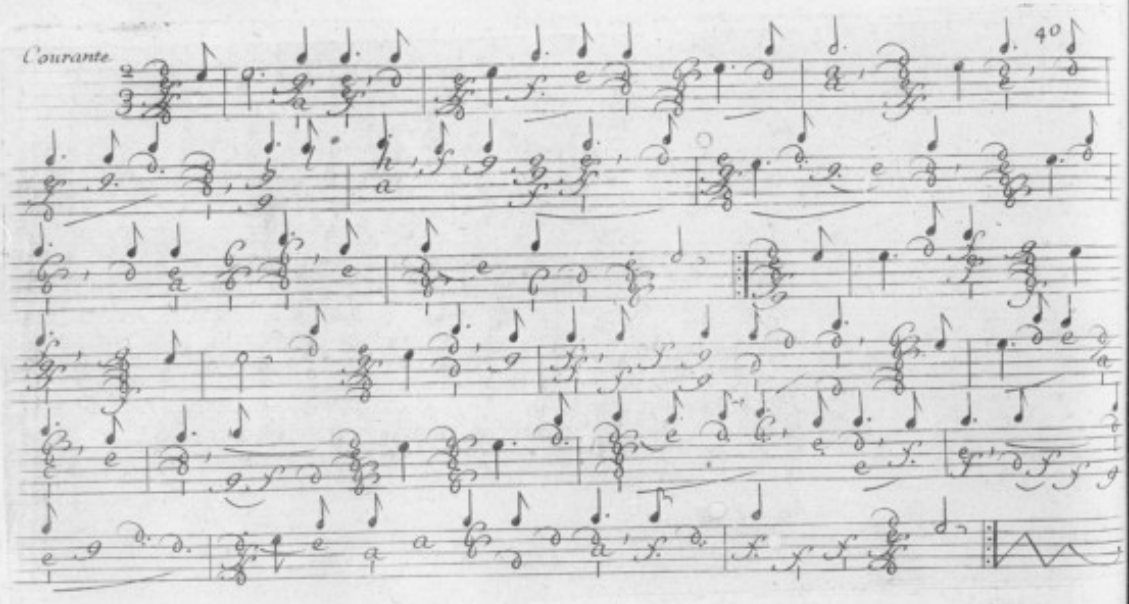
Courante
40

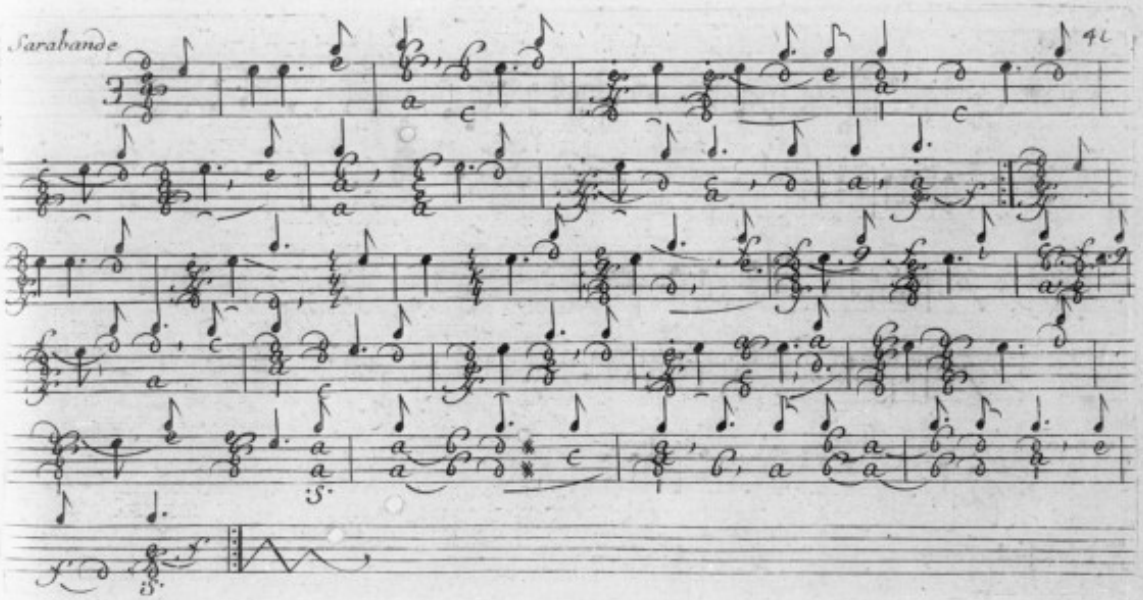
Sarabande

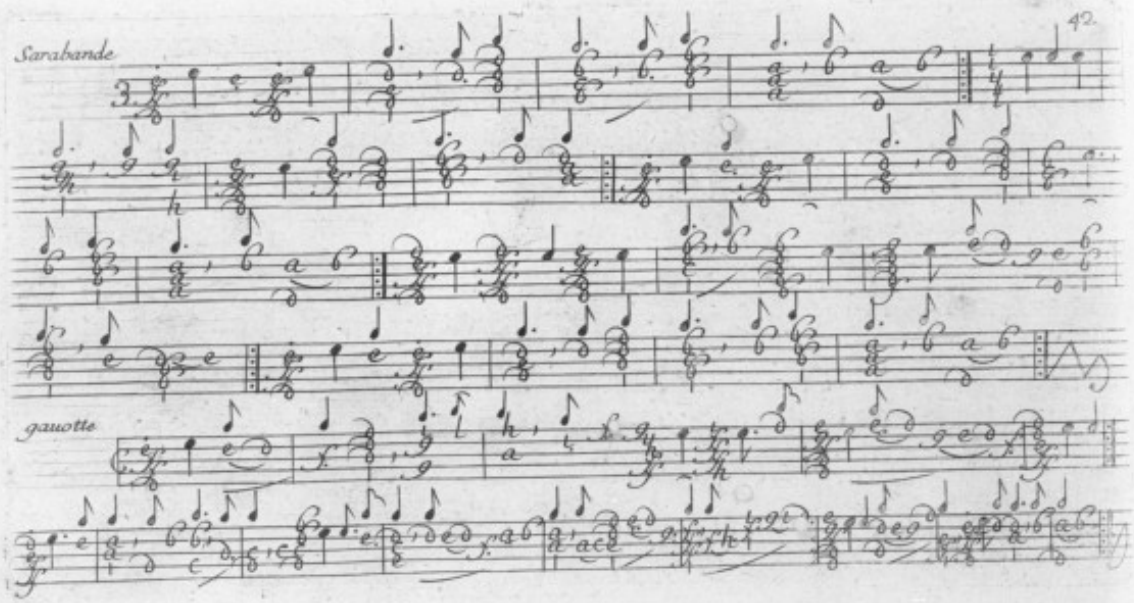
Sarabande
gauotte

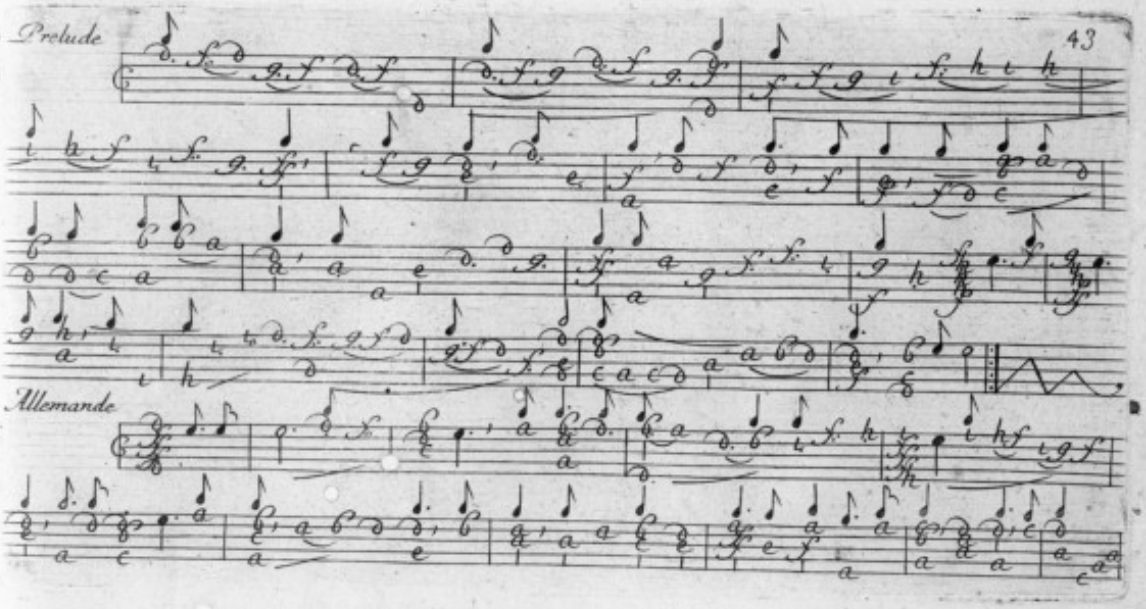
Prelude
Allemande

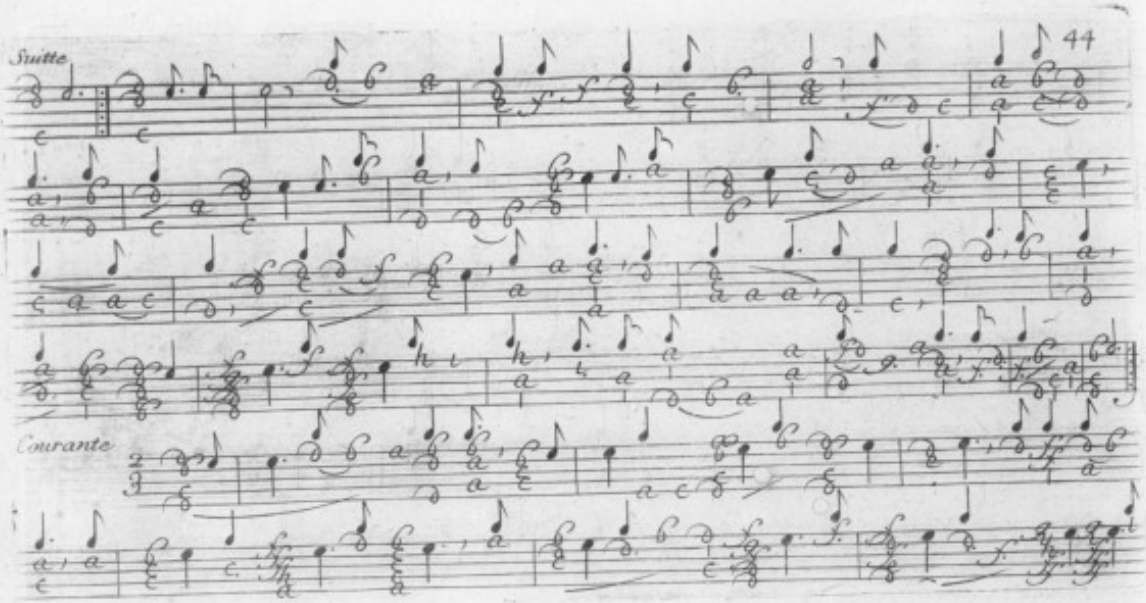
Suitte
Courante

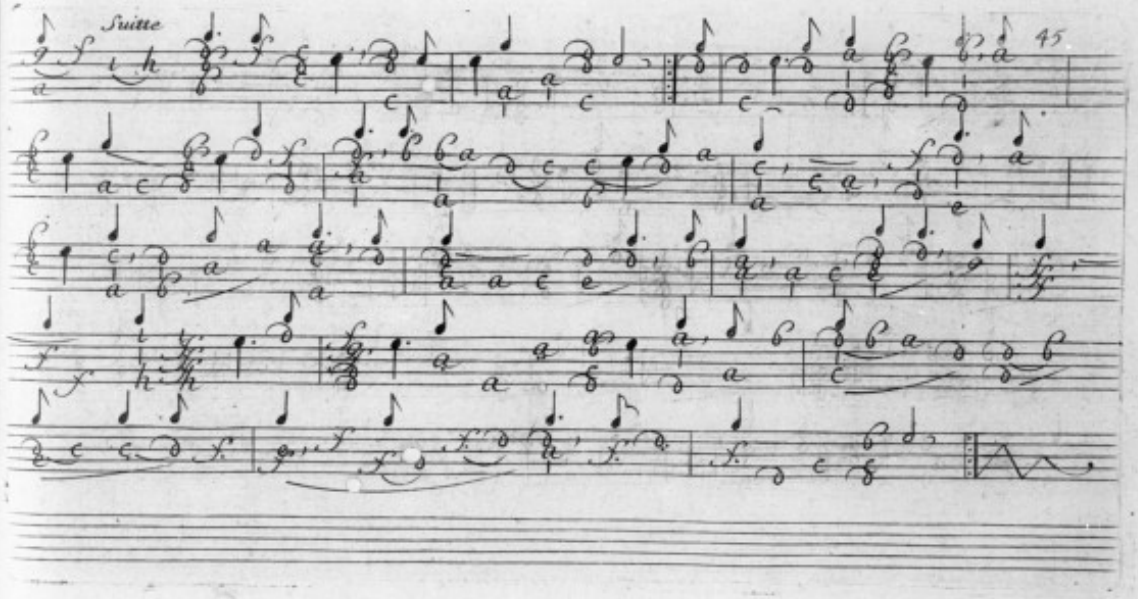
Suitte
45

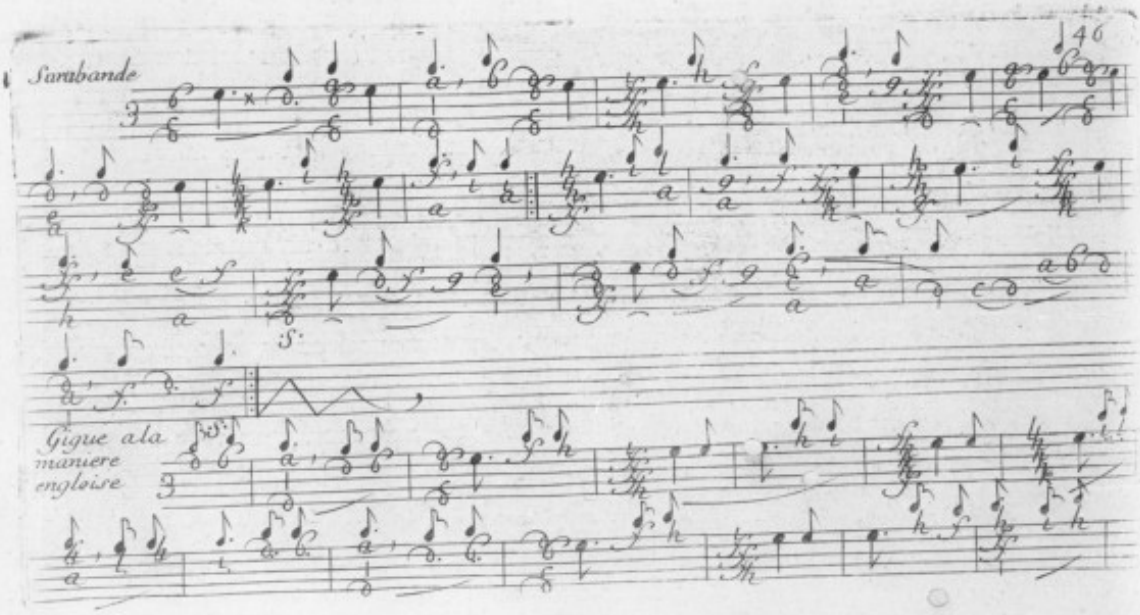
Sarabande
Gigue ala
maniere
engloise

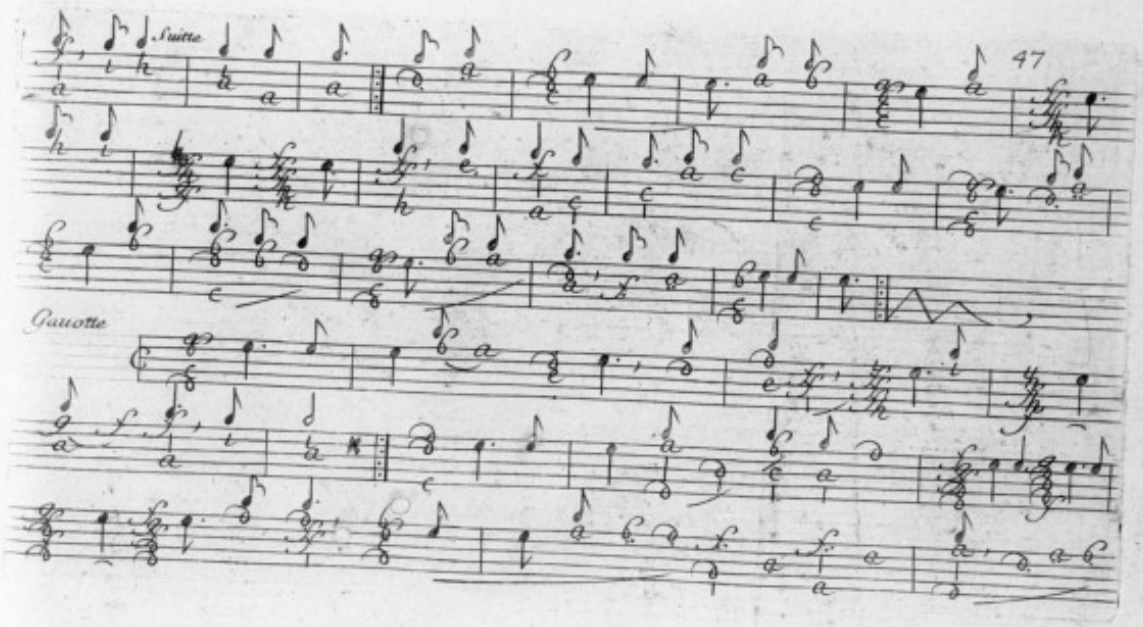
Suitte
Gauotte

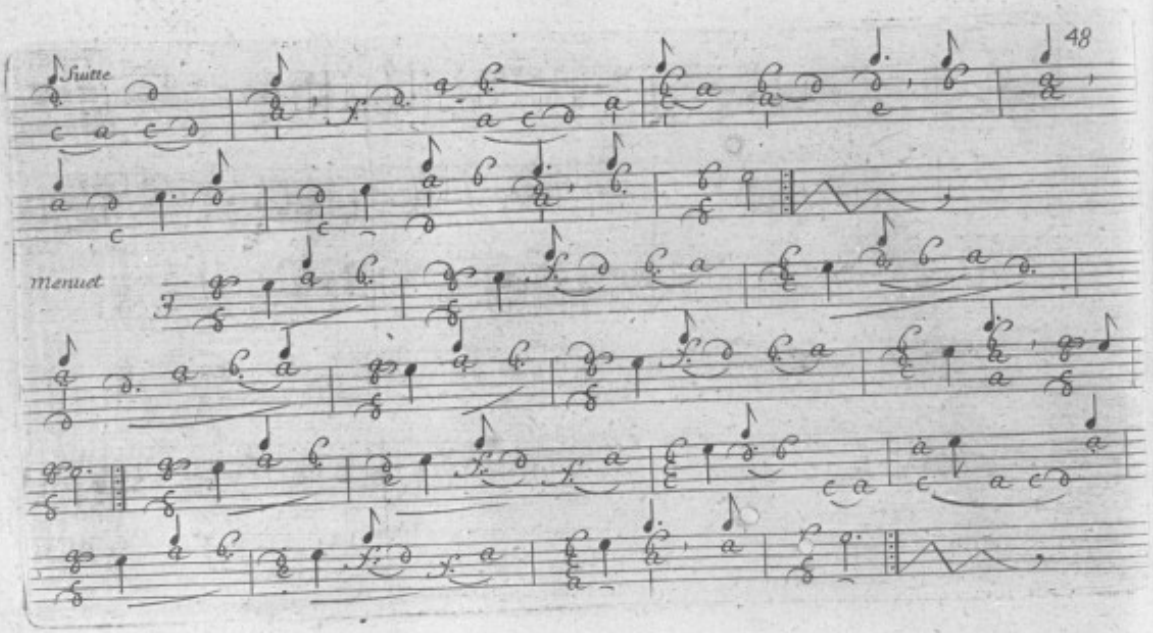
Suitte
Menuet

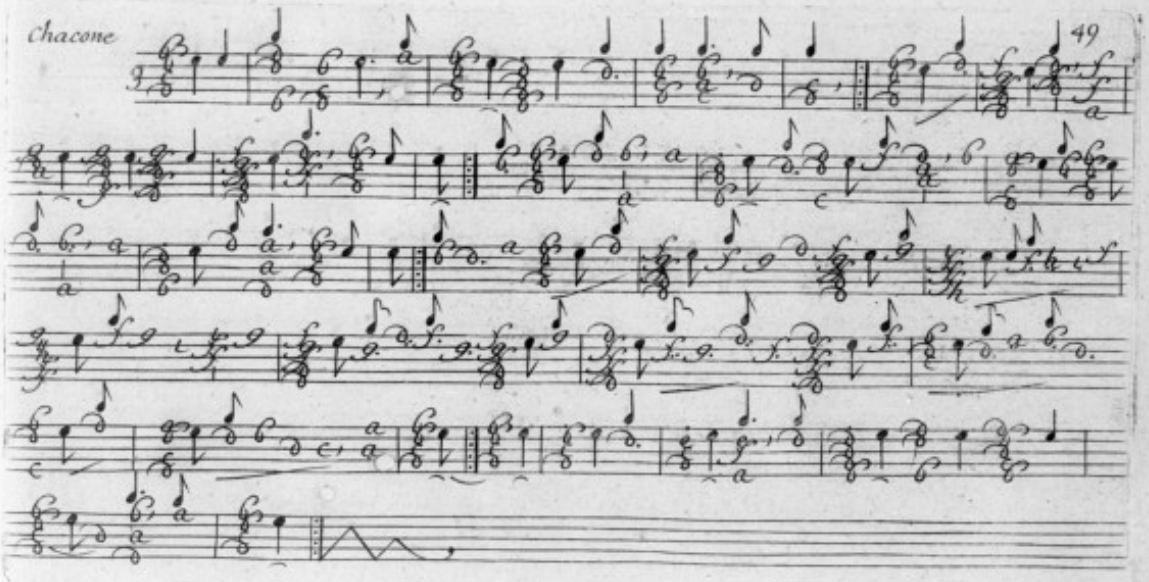
Chacone
49

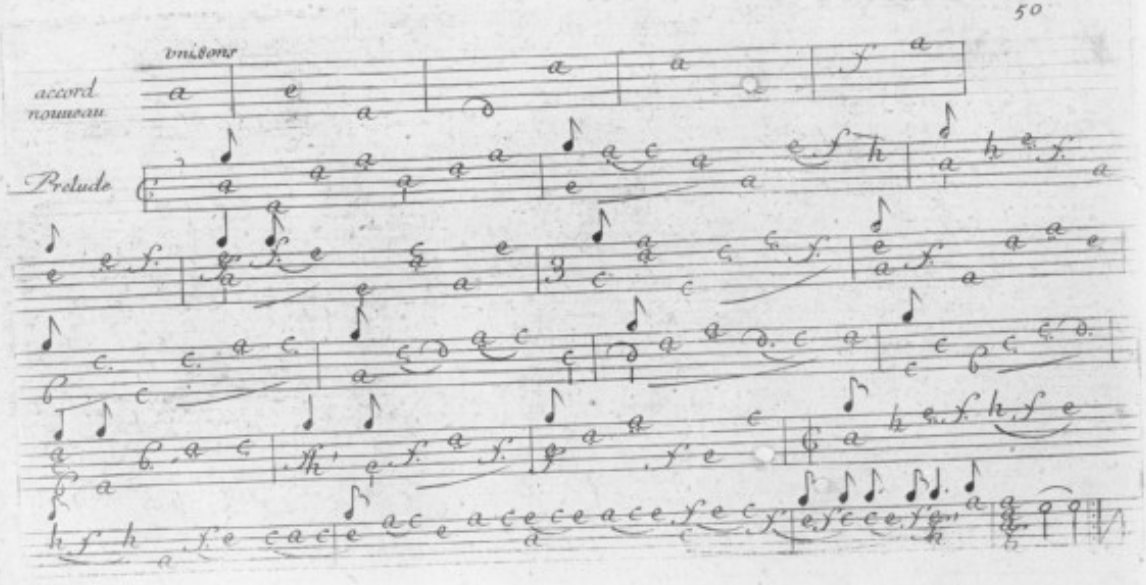
accord. nouveau
Prelude

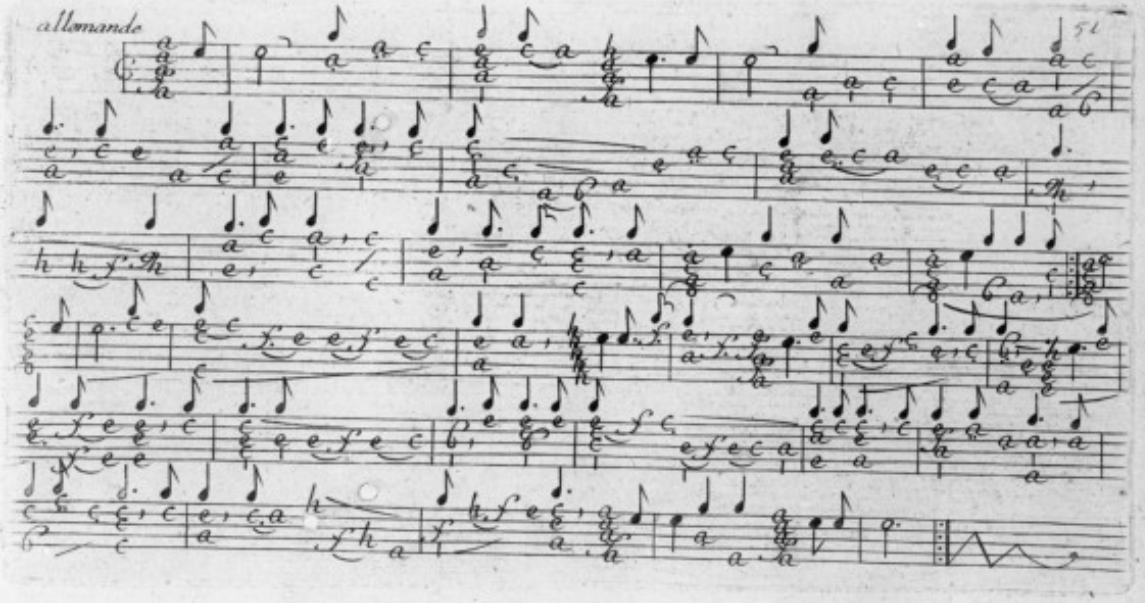
allemande

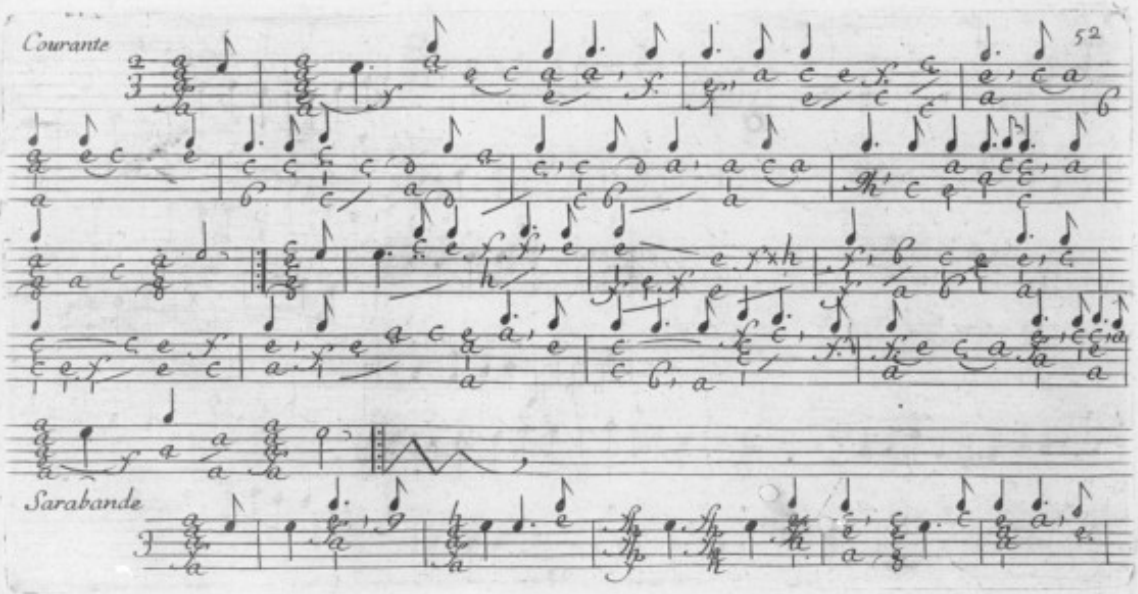
Courante
Sarabande

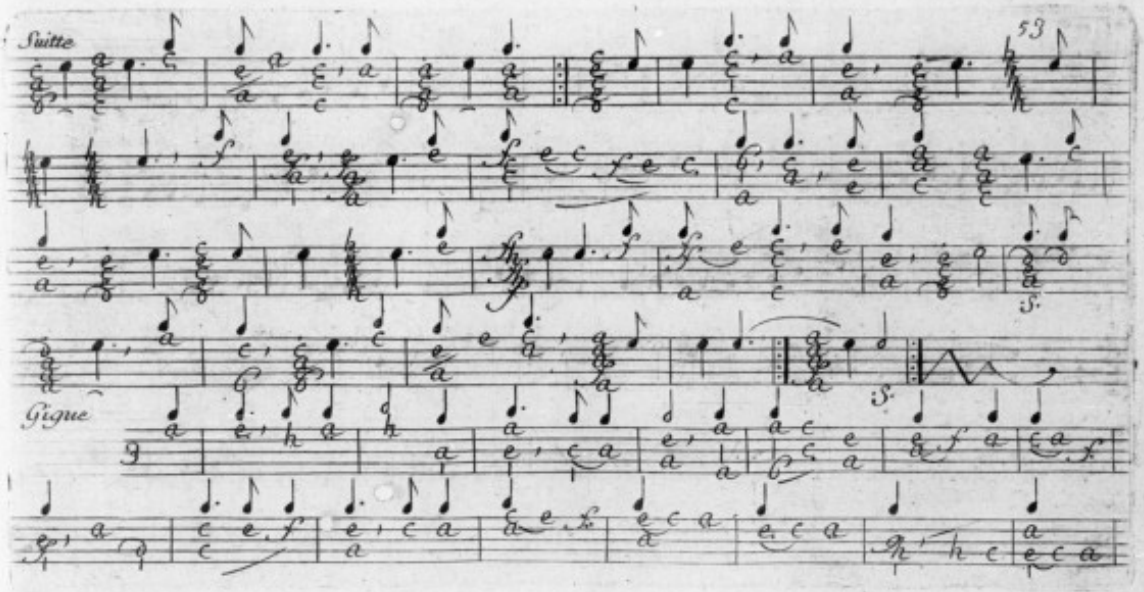
Suitte
53
Gigue

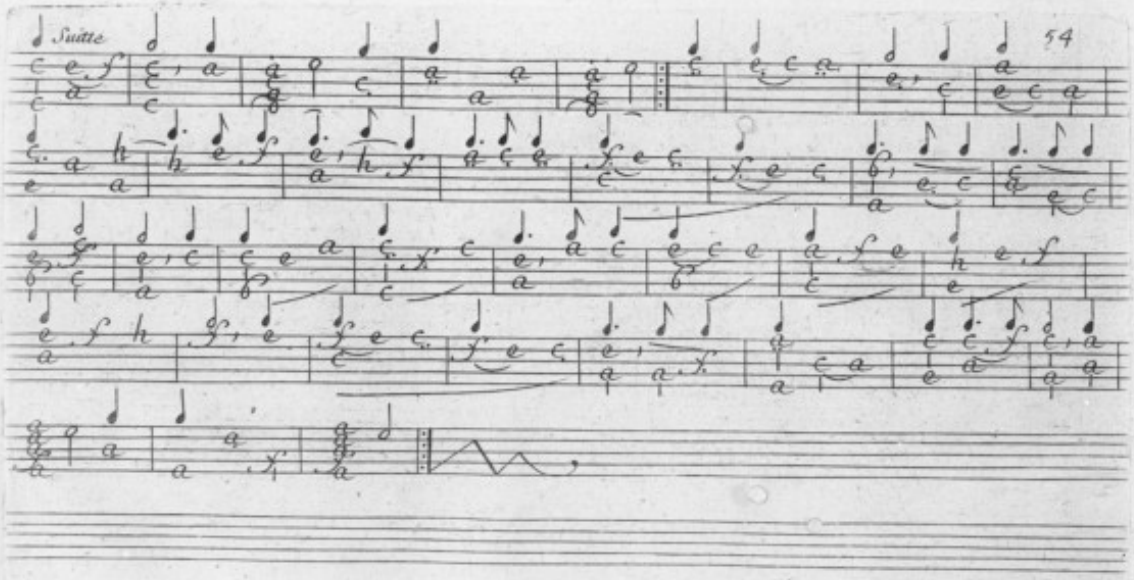
Suite

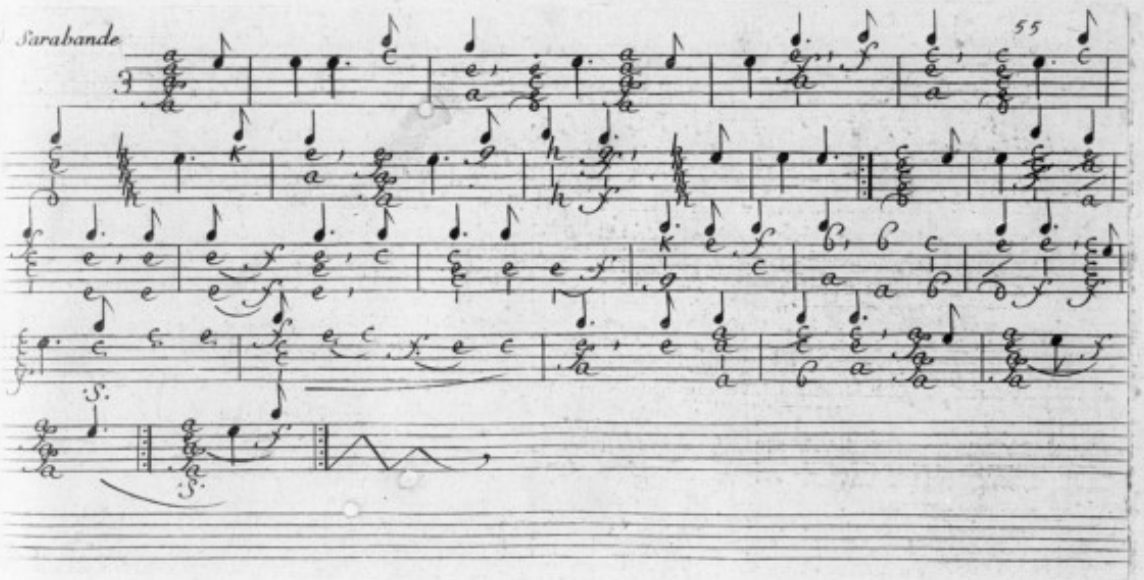
Sarabande

Chaconne

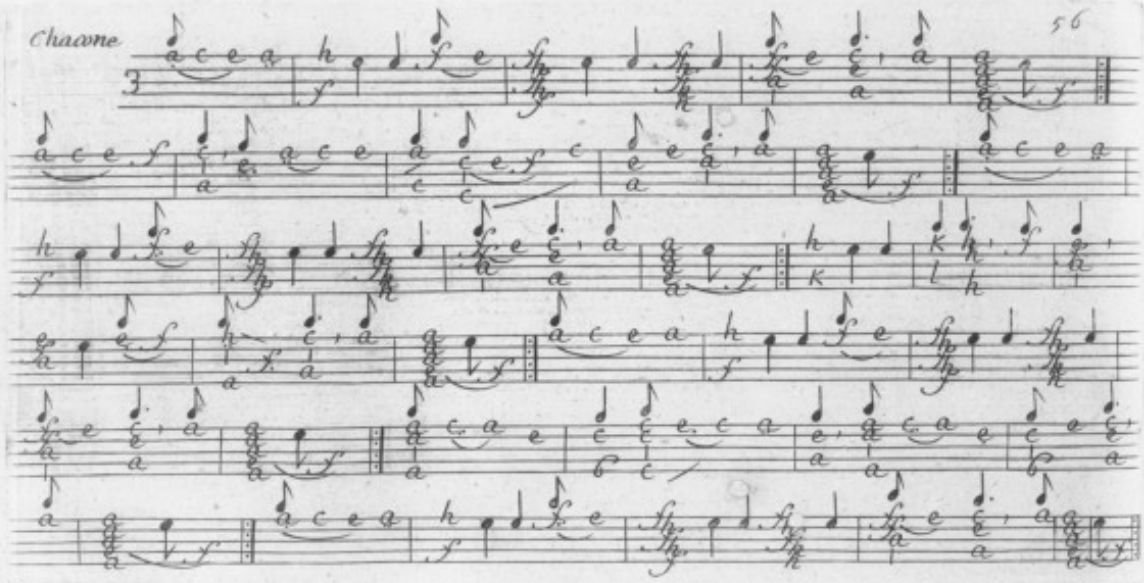

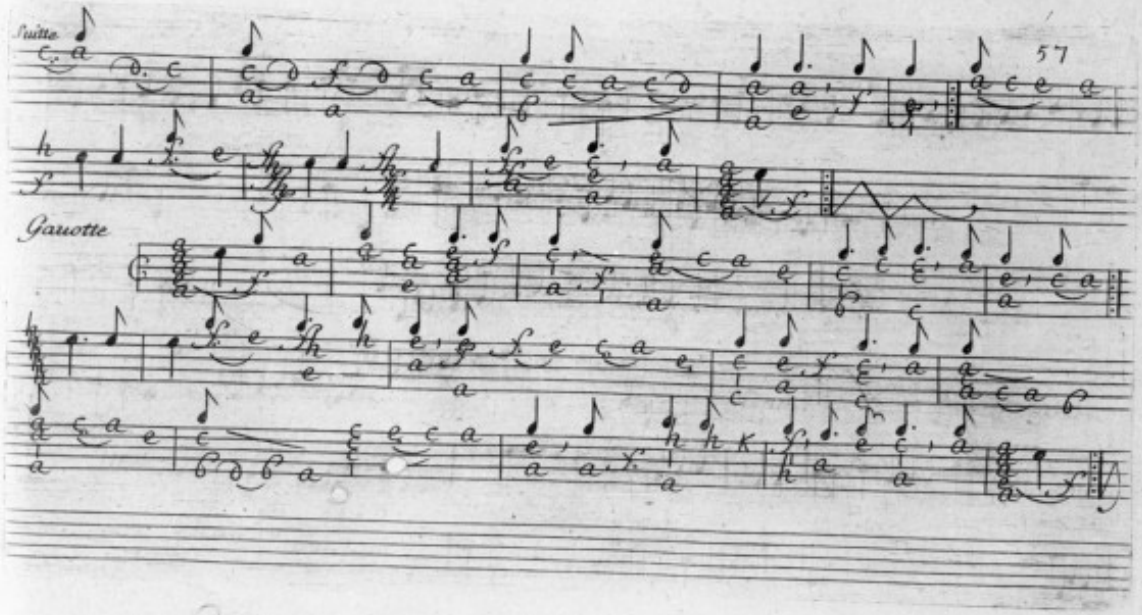
Suite
Gauotte

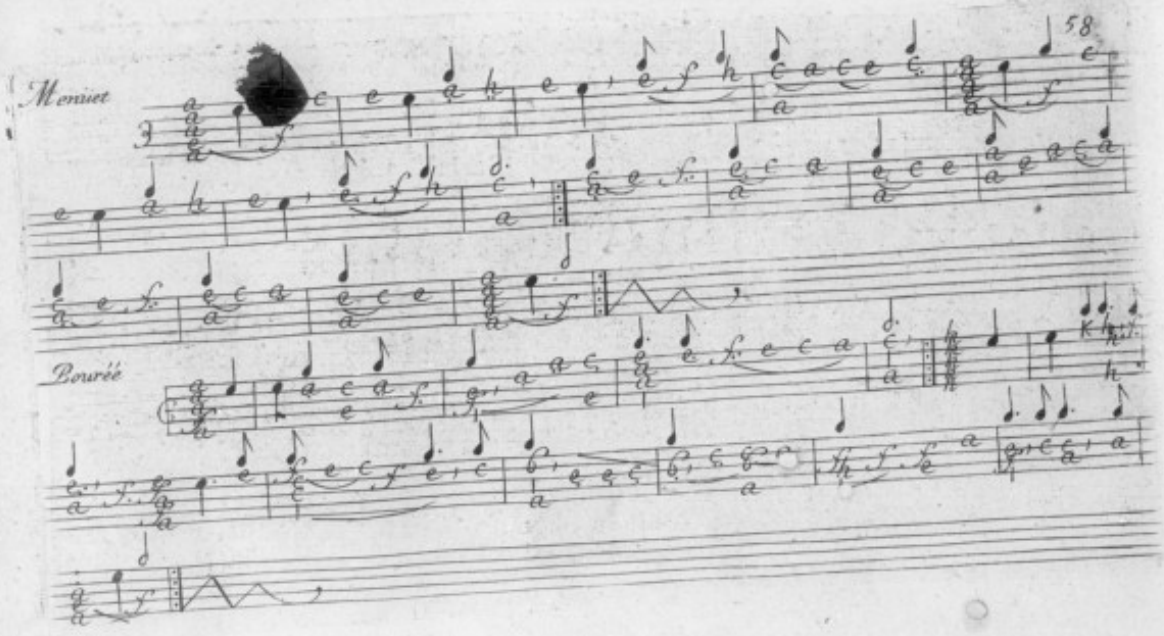
Menuet
Bourrée

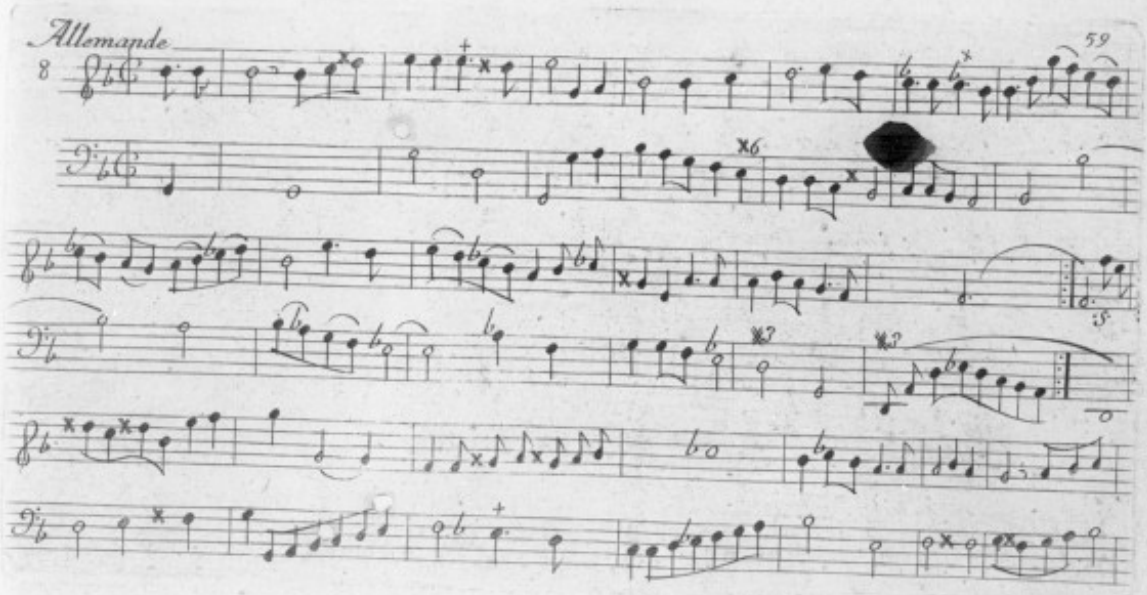
Allemande
8
59

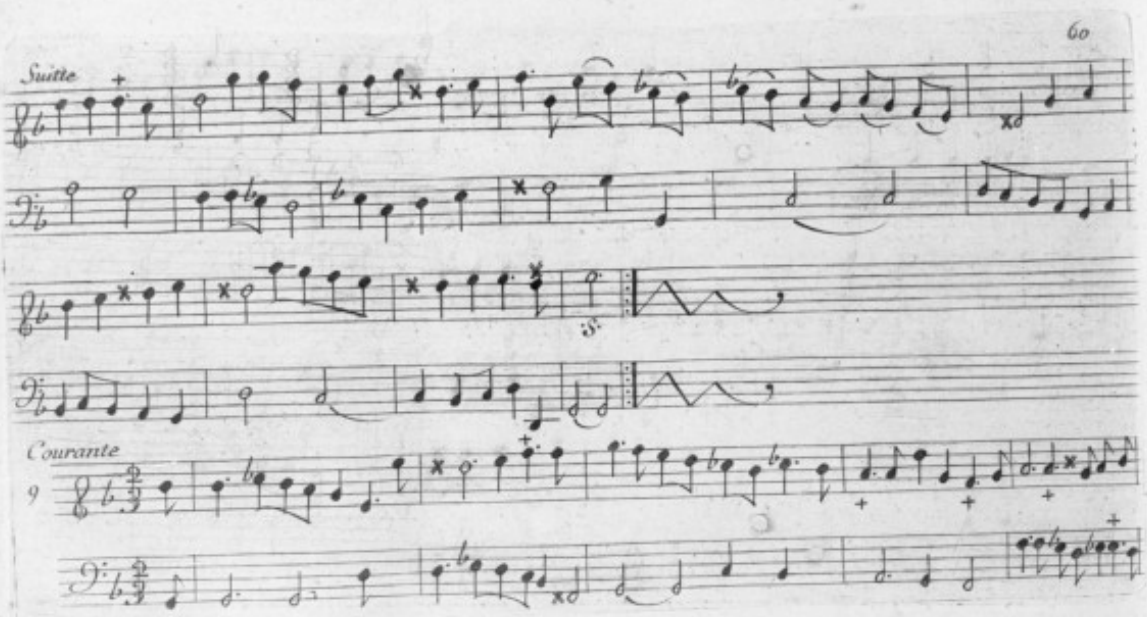
Suitte
3.
Courante
9

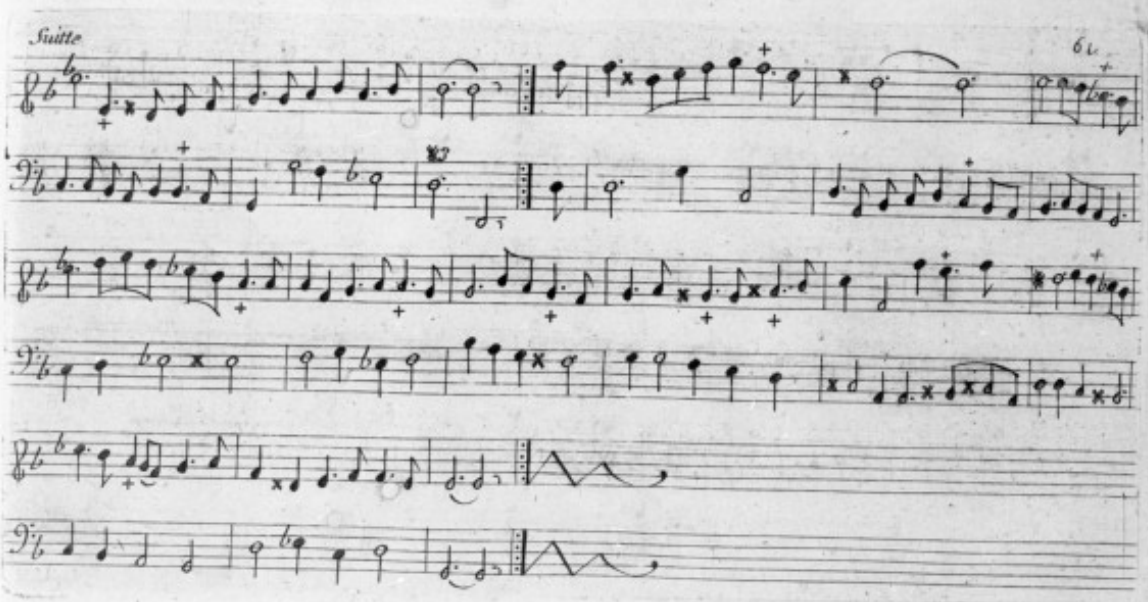
Suitte

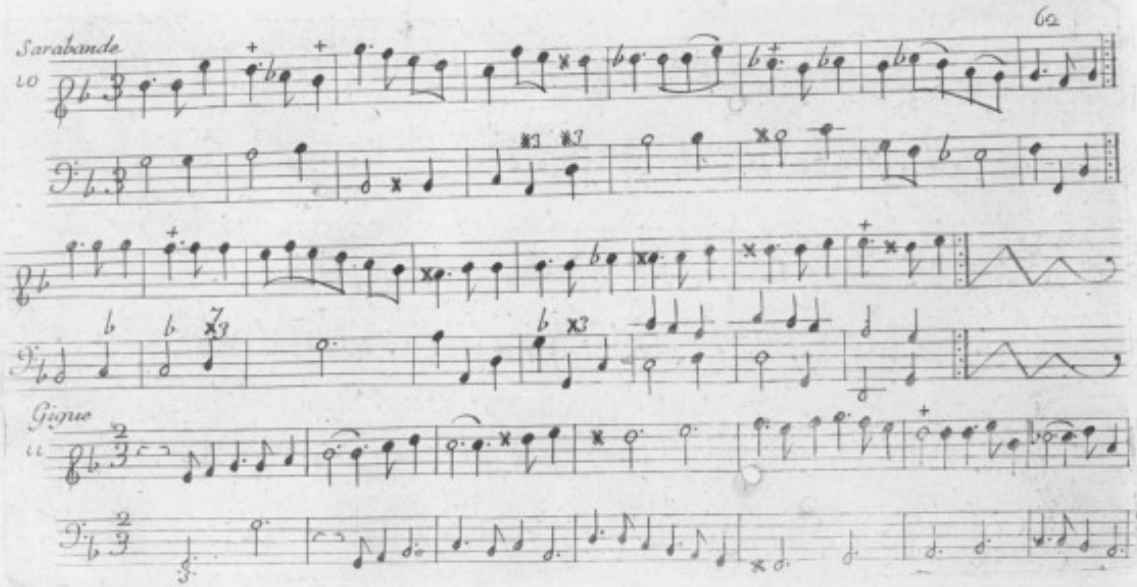
Sarabande
Gigue

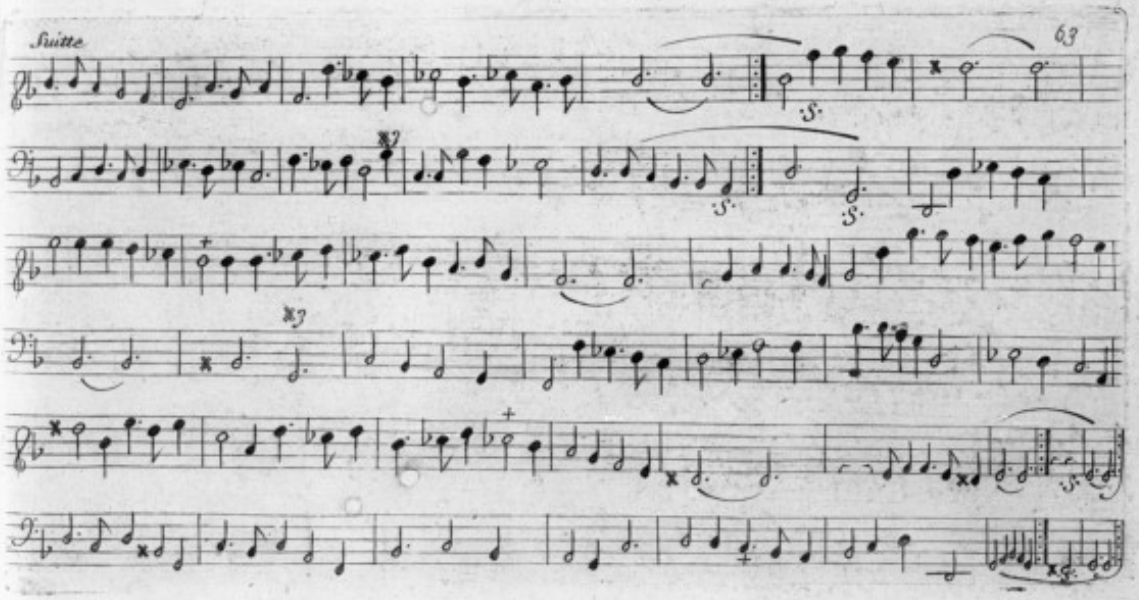
Suitte
63

Tombeau de Mr. Francisque Corbet

64

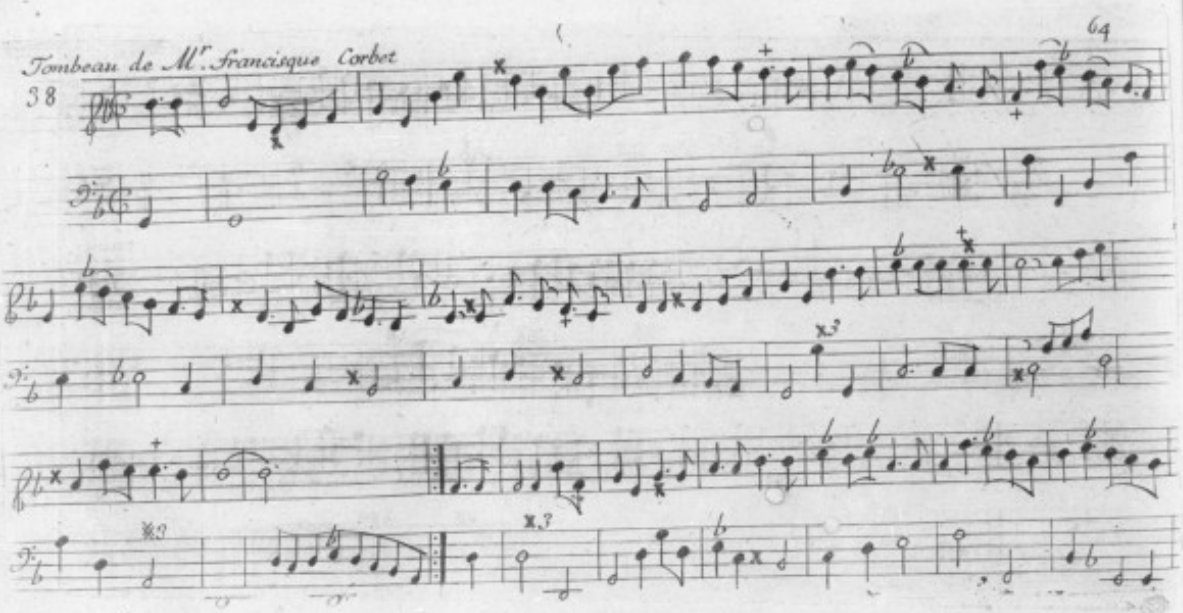

Suitte.

65

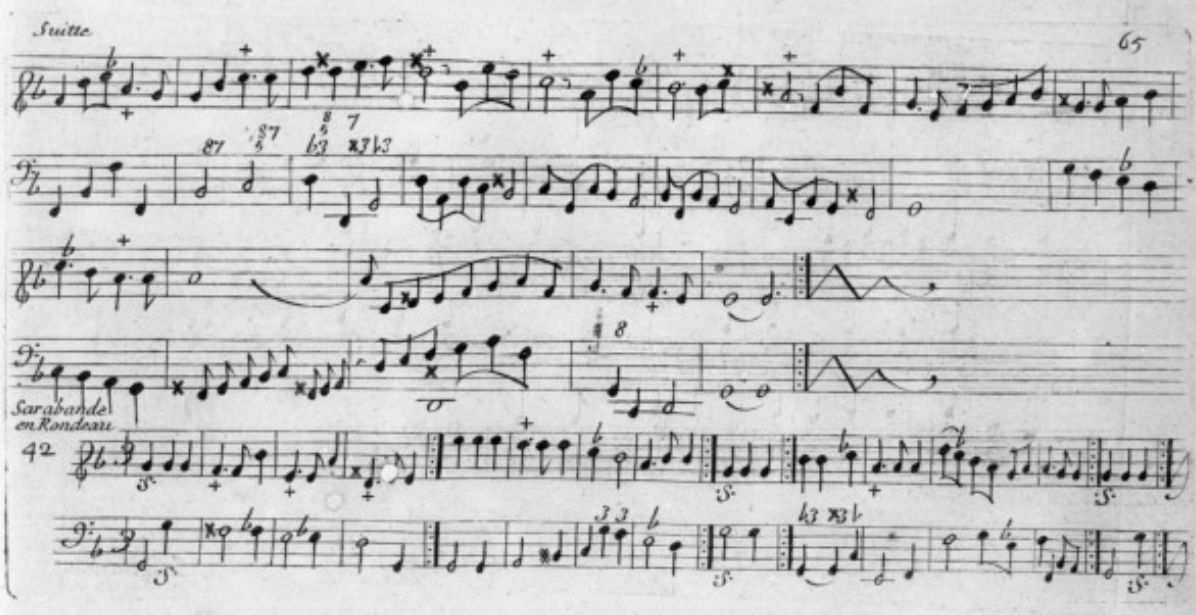

Courante

29

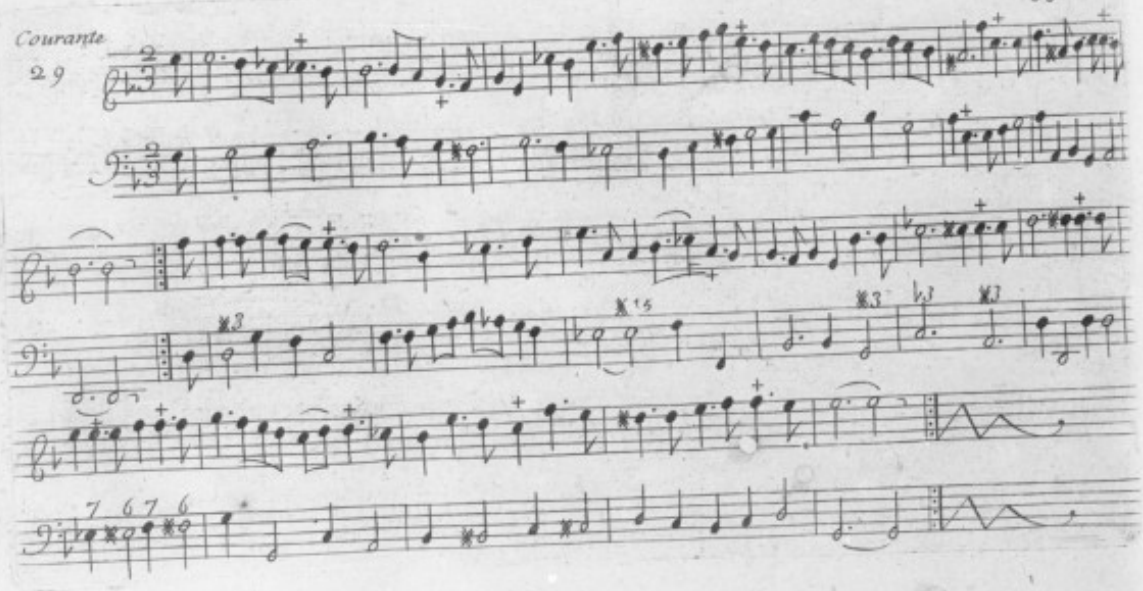

allemande

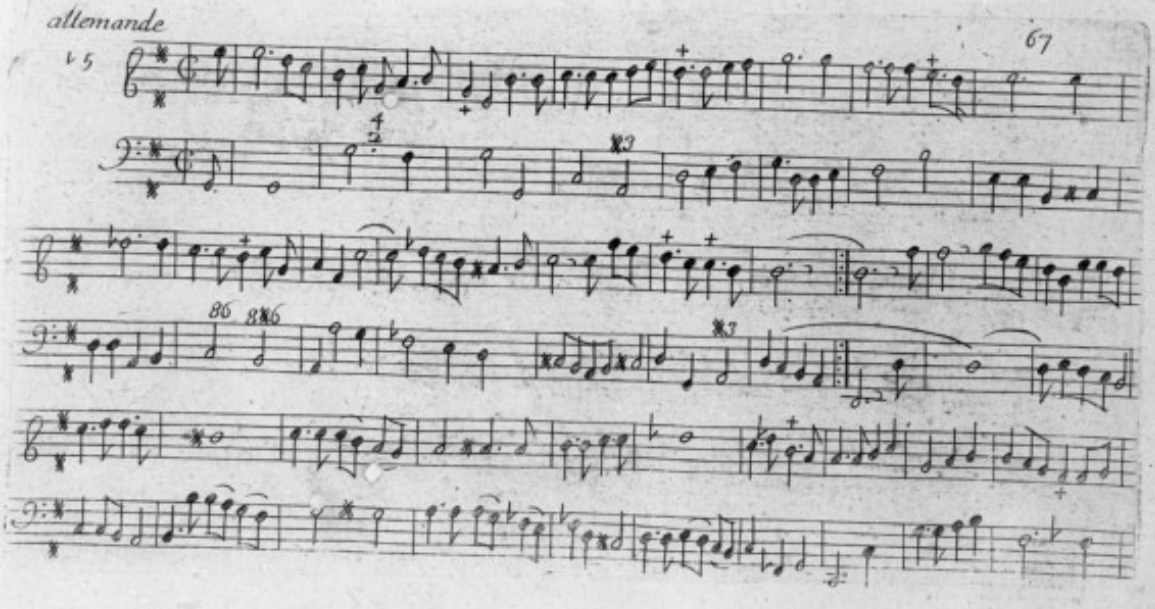

Suitte

Courante

16

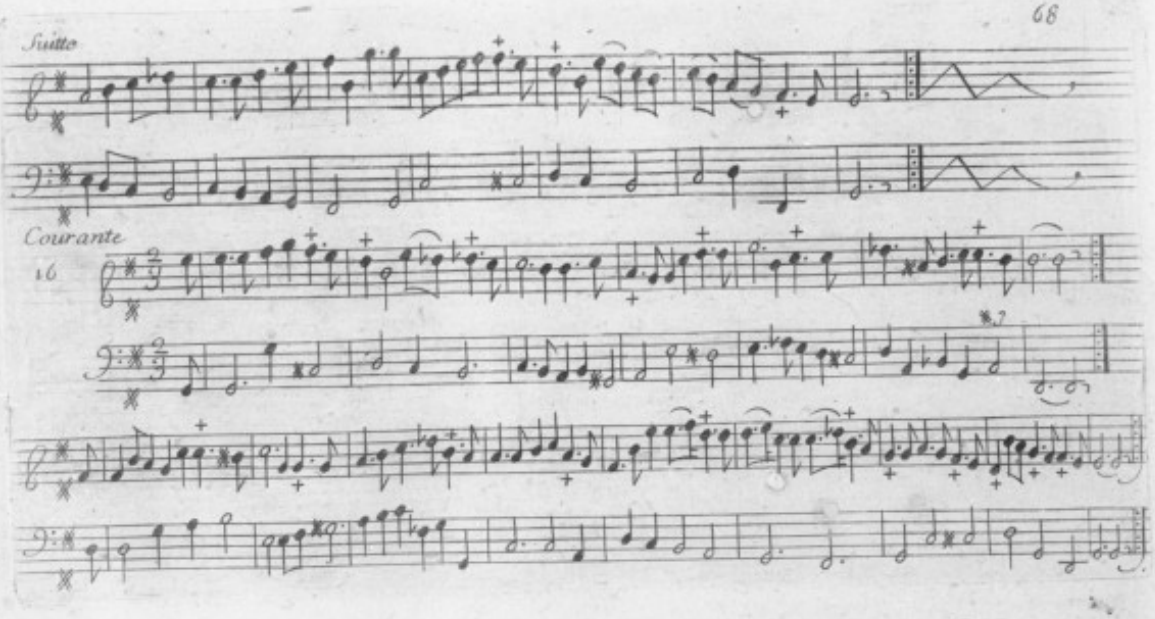

Gauotte

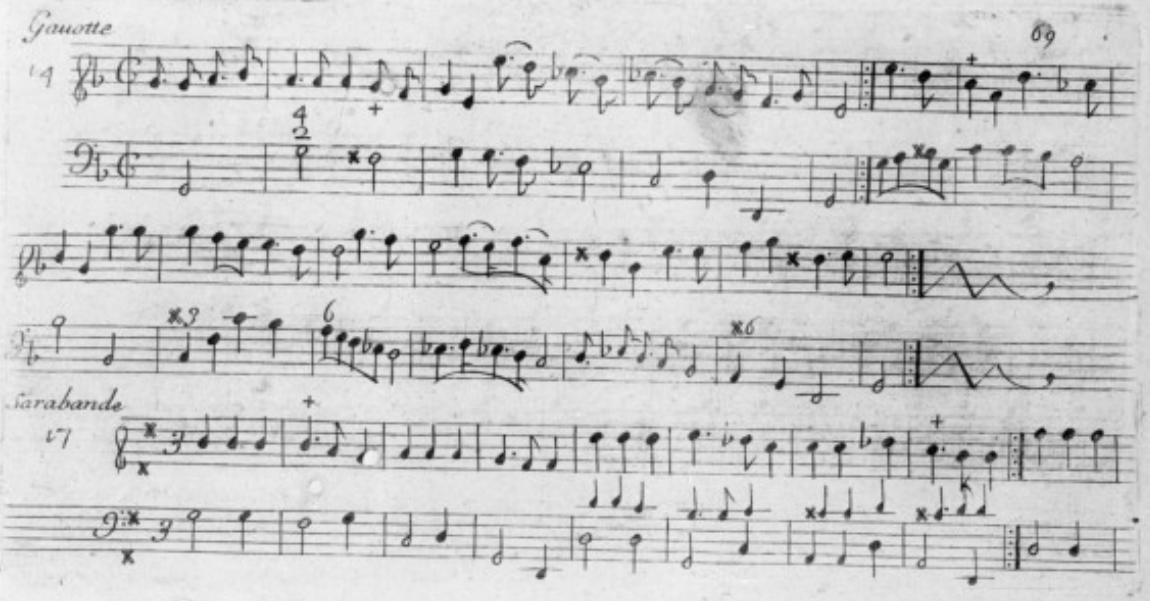

Sarabande

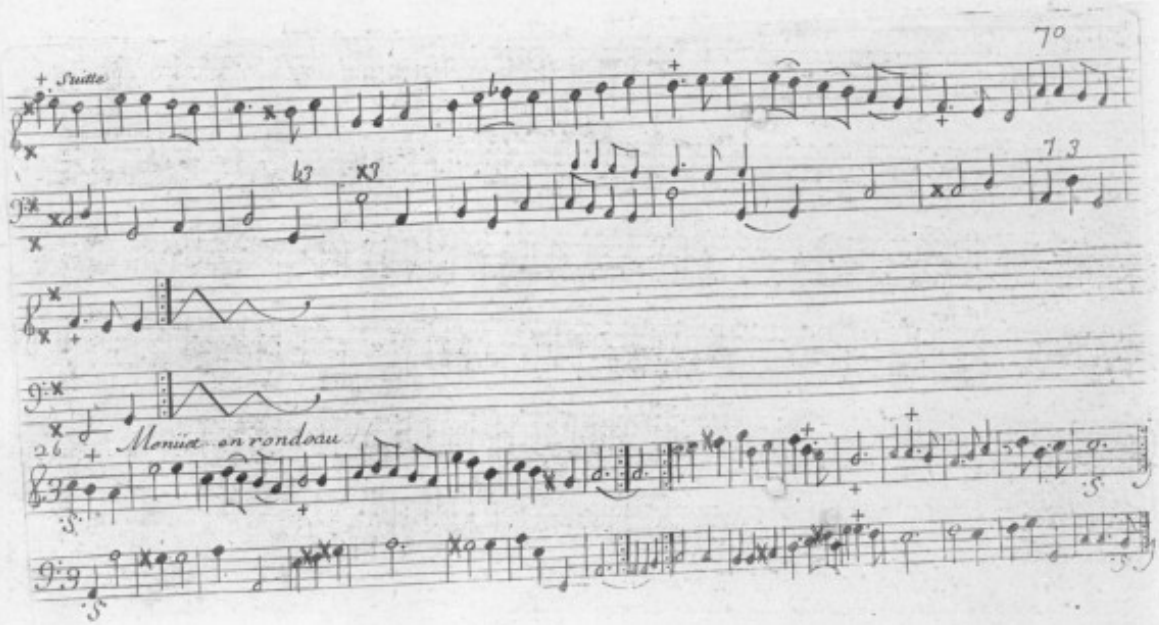
Suitte
7o
7 3
Menuet en rondeau

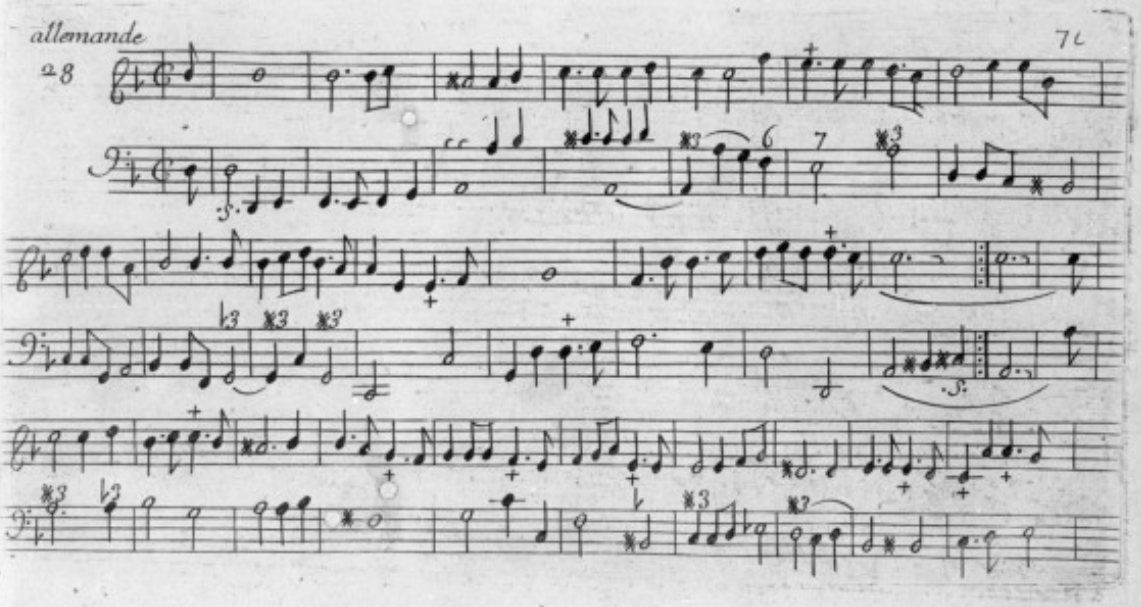
allemande
28
7c

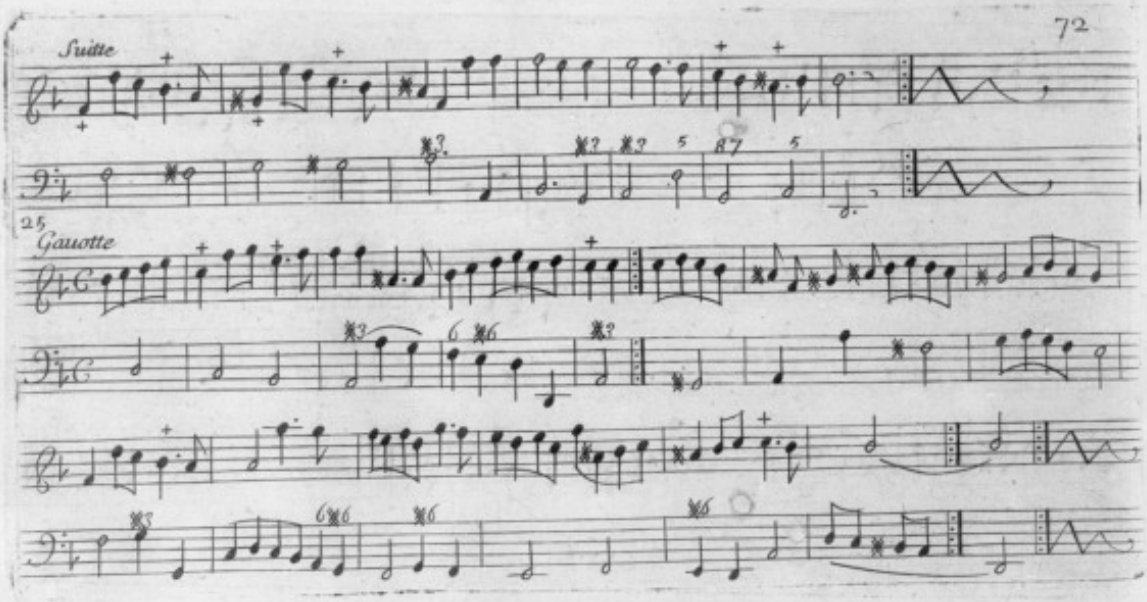
Suitte
25
Gauotte

Sarabande 4c

73

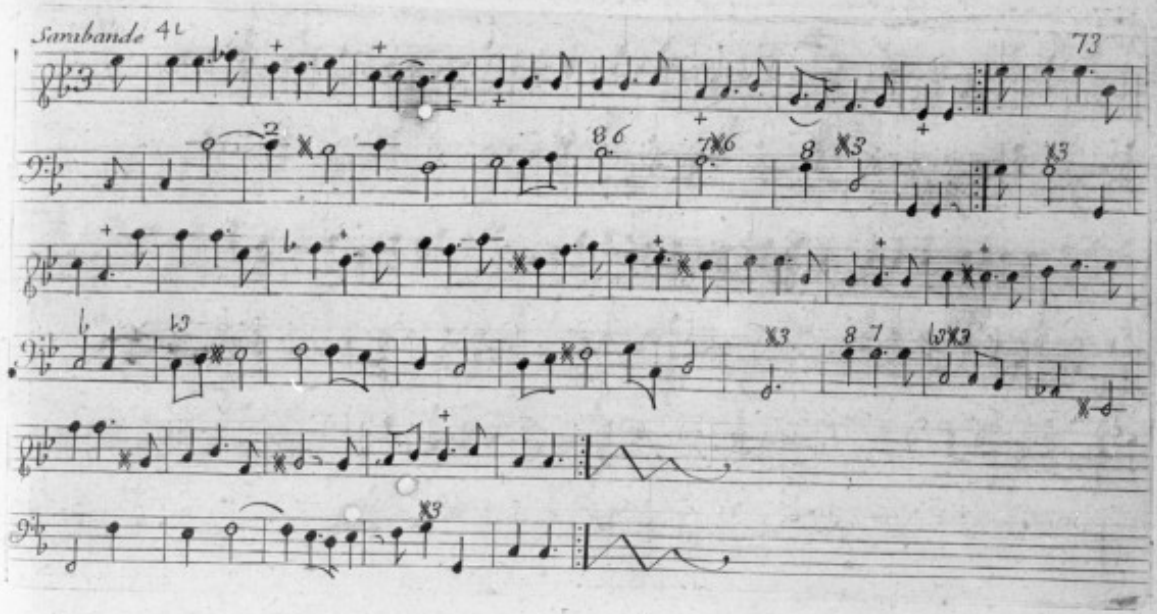

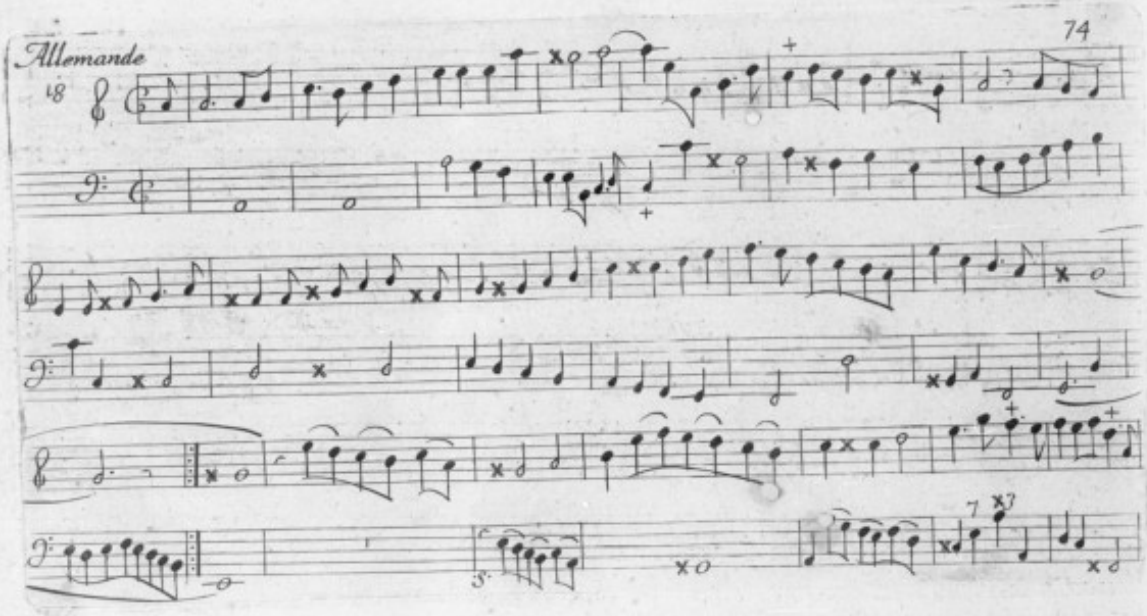
Allemande

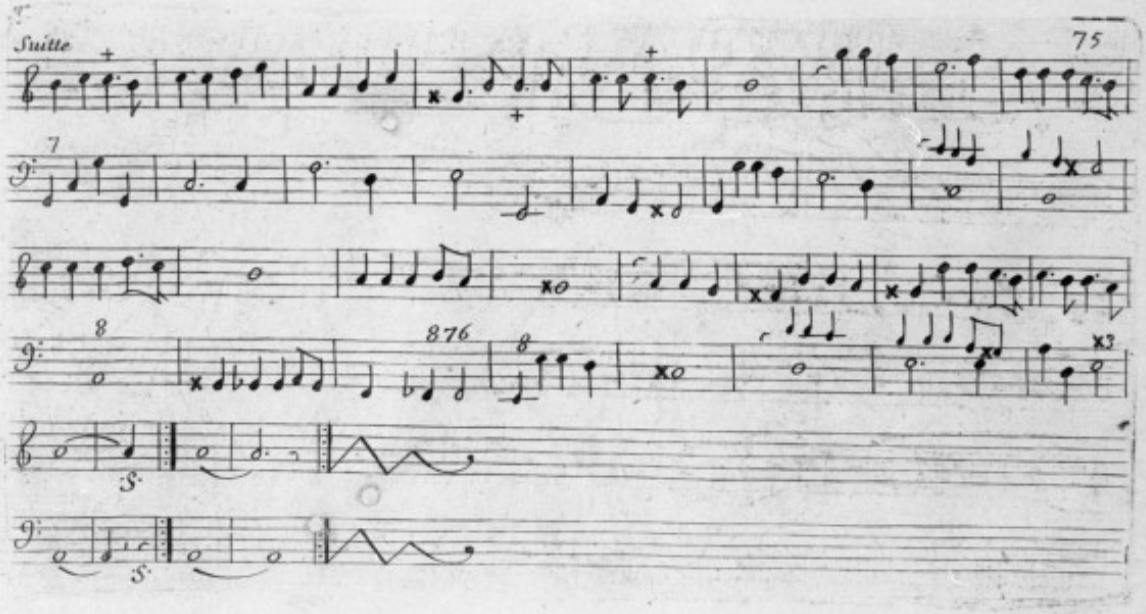
Suitte
75
7
8
876
8
S.
S.

Courante

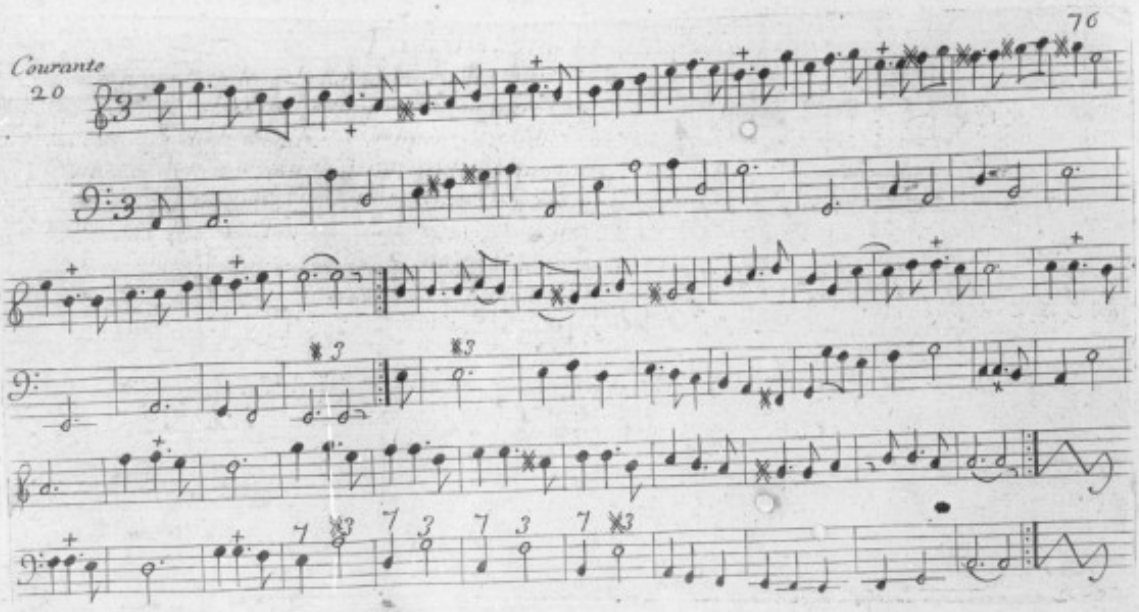

Gigue

36

77

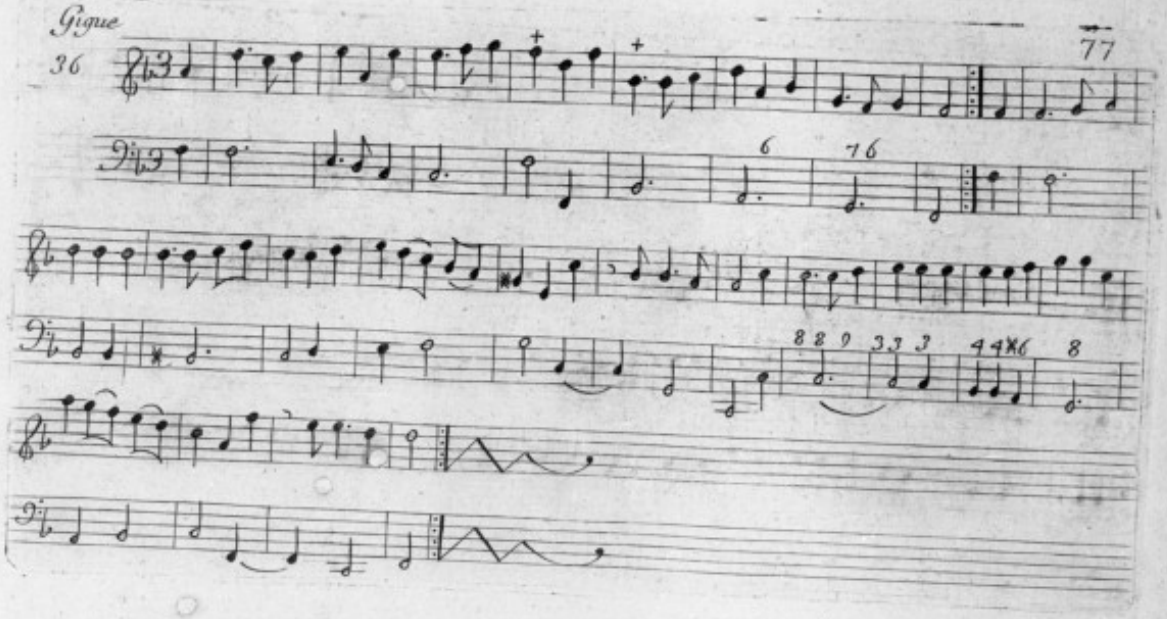

allemande

5 4

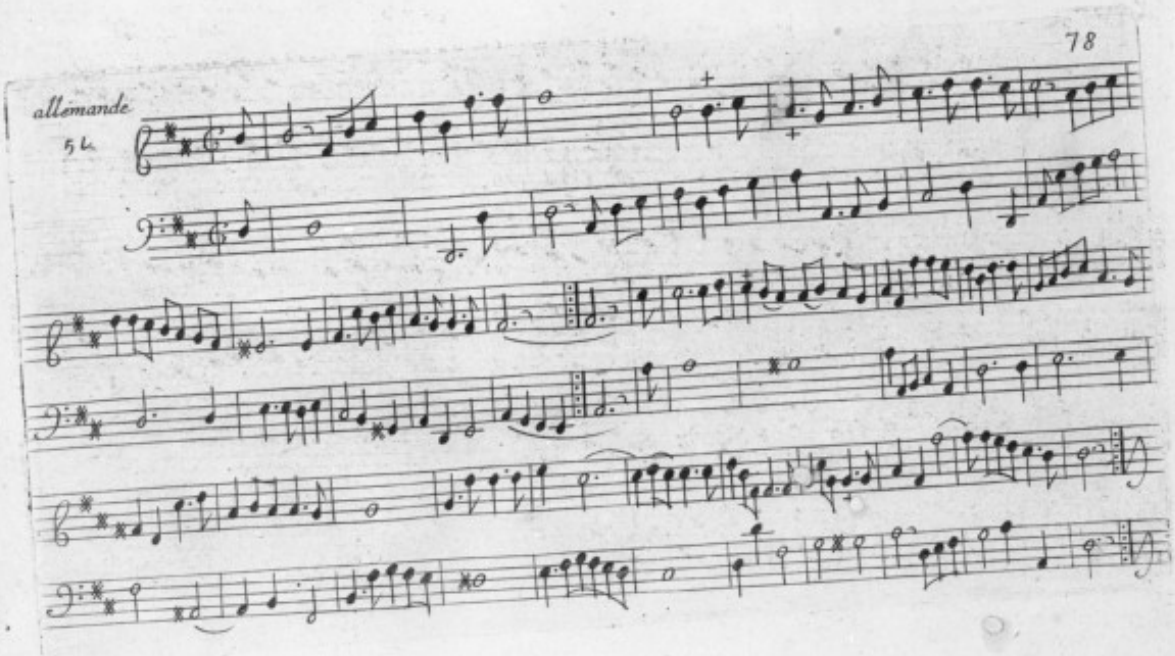

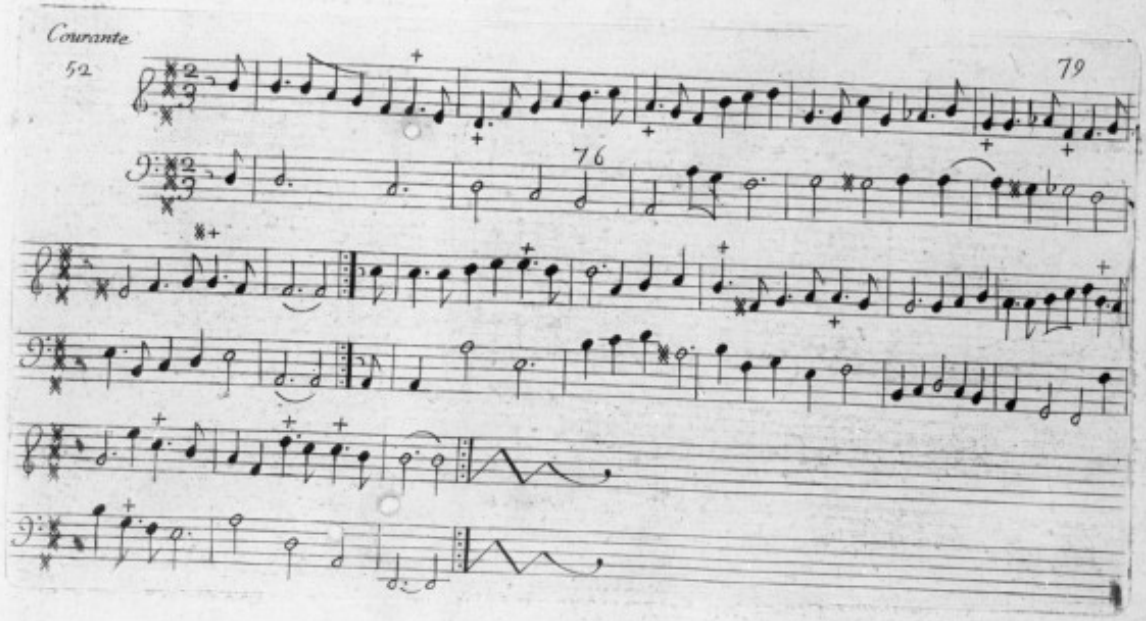
Courante
52
79
76

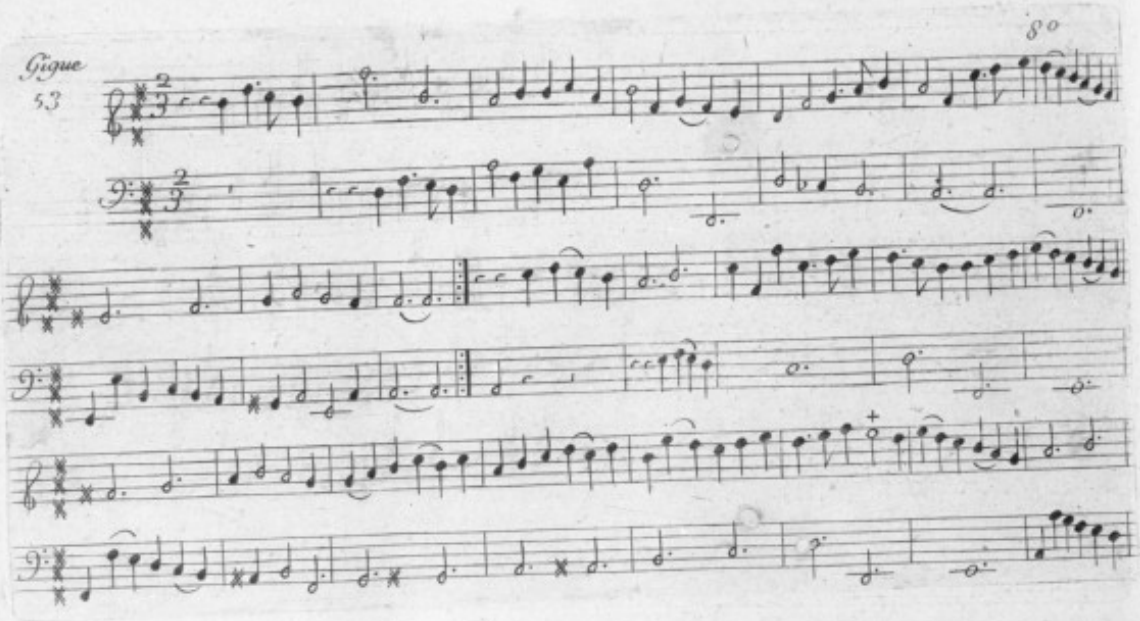
Gigue
53
80

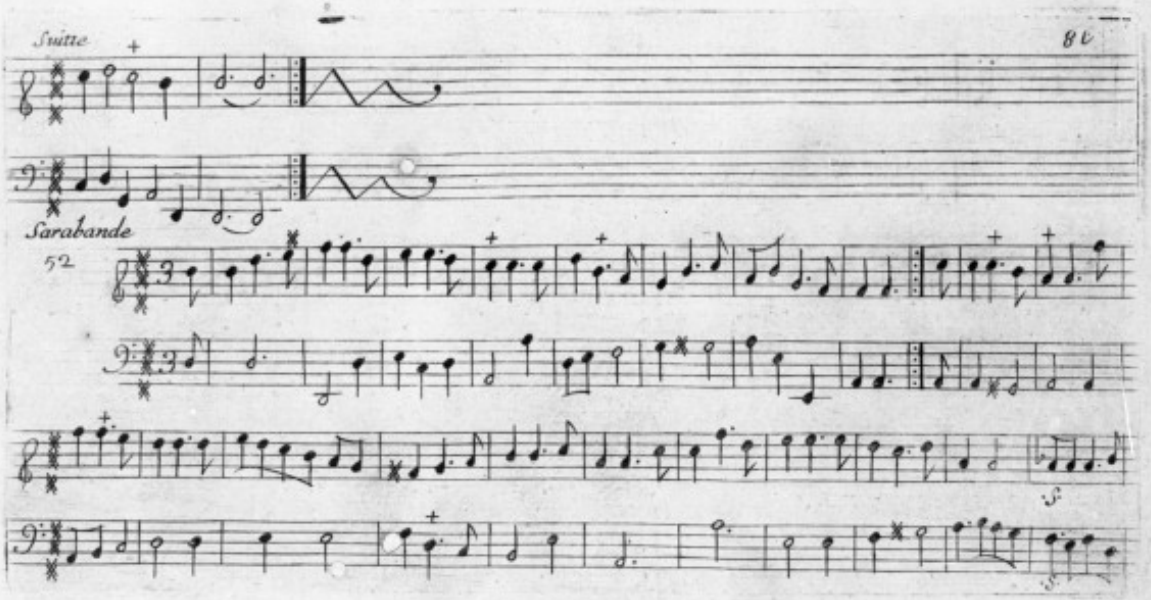
Suitte
Sarabande

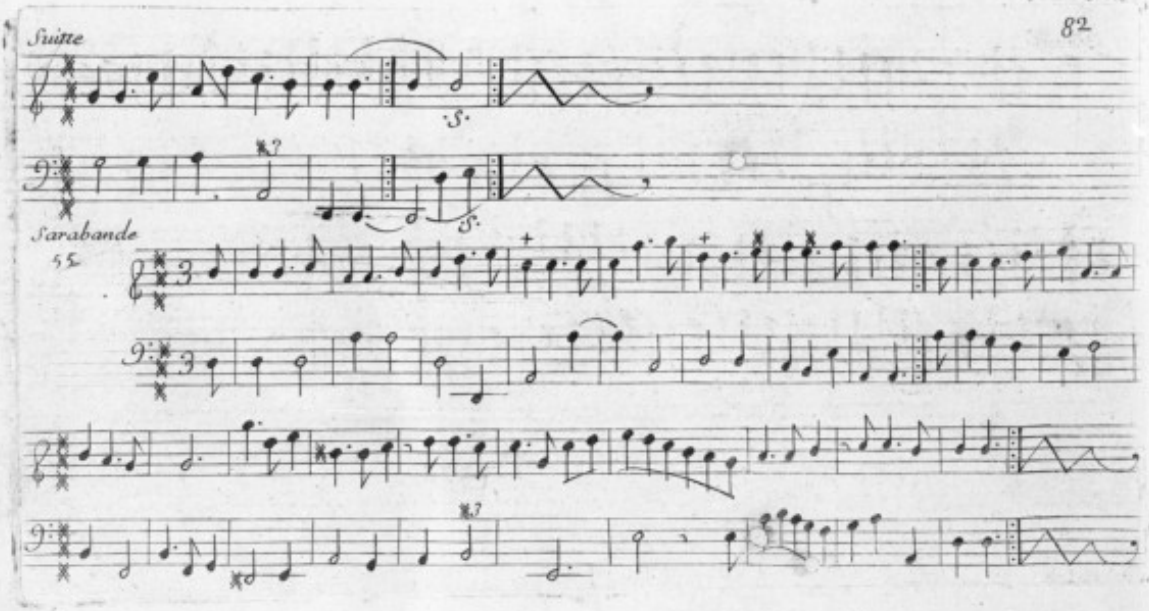
Suitte
Sarabande

Gavotte

87

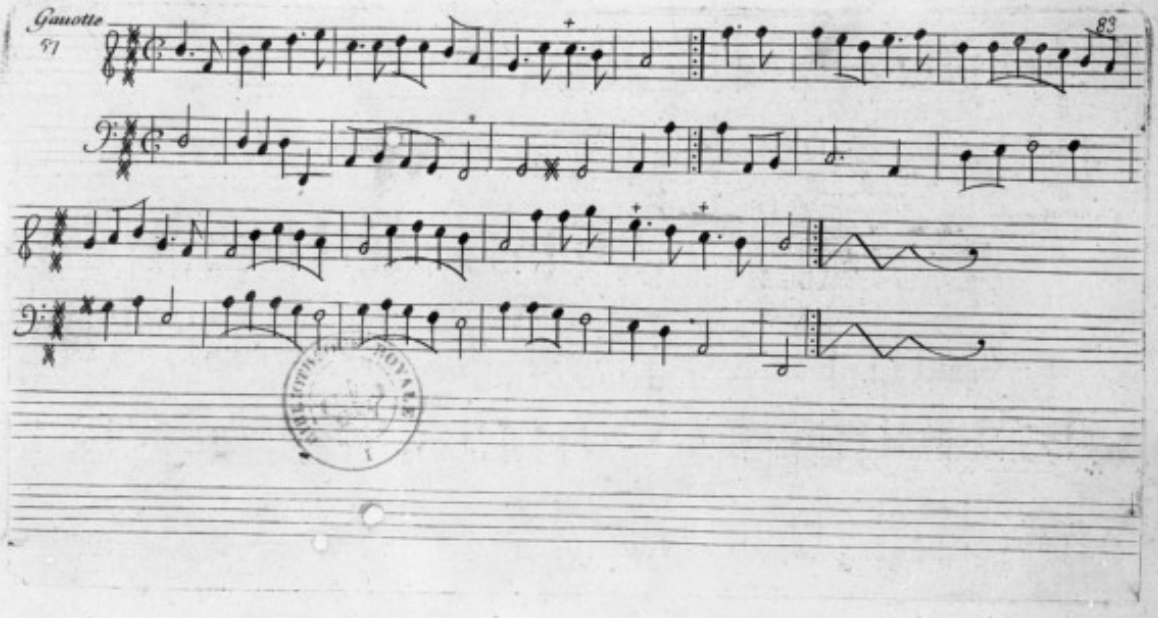

Extraict du Priuilege du Roy.

Par grace et Priuilege du Roy donné a Versailles le 16. jour de Iuillet 1682. Signé des Vieux il est permis au Sieur Robert de Viseé d'Imprimer ou faire Imprimer vn Liure de Pieces de Guittarre qu'il a Composé, de le vendre et debiter au public et ce durant le temps et espace de 6. années consecutiues et deffence sont faites a tous Imprimeurs Libraires et autres d'Imprimer le dit Liure d'en vendre de contrefaits n'y mesme d'en extraire aucune chose apeine de milliures d'amande et de tous despens dommages et Interets comme il est plus amplement porté par le dit Priuilege Acheué d'Imprimer le 25. Iuillet 1682. les Exemplaires ont eté fournis