9. Alors celui

Louis de Moy

A- lors ce- lui qui tout voit

A- lors ce- lui qui tout voit

ait la pri- è- re oui- é, de nous

ait la pri- è- re oui- é

Fri- sons, pri- è- res sans en- nuy-

de nous Fri- sons, pri- è- res sans en- nuy-

1) b in orig.

Louys de Moy Le Petit Bouquet (1631), f. c3v. Encoded and edited by Sarge Gerbode.

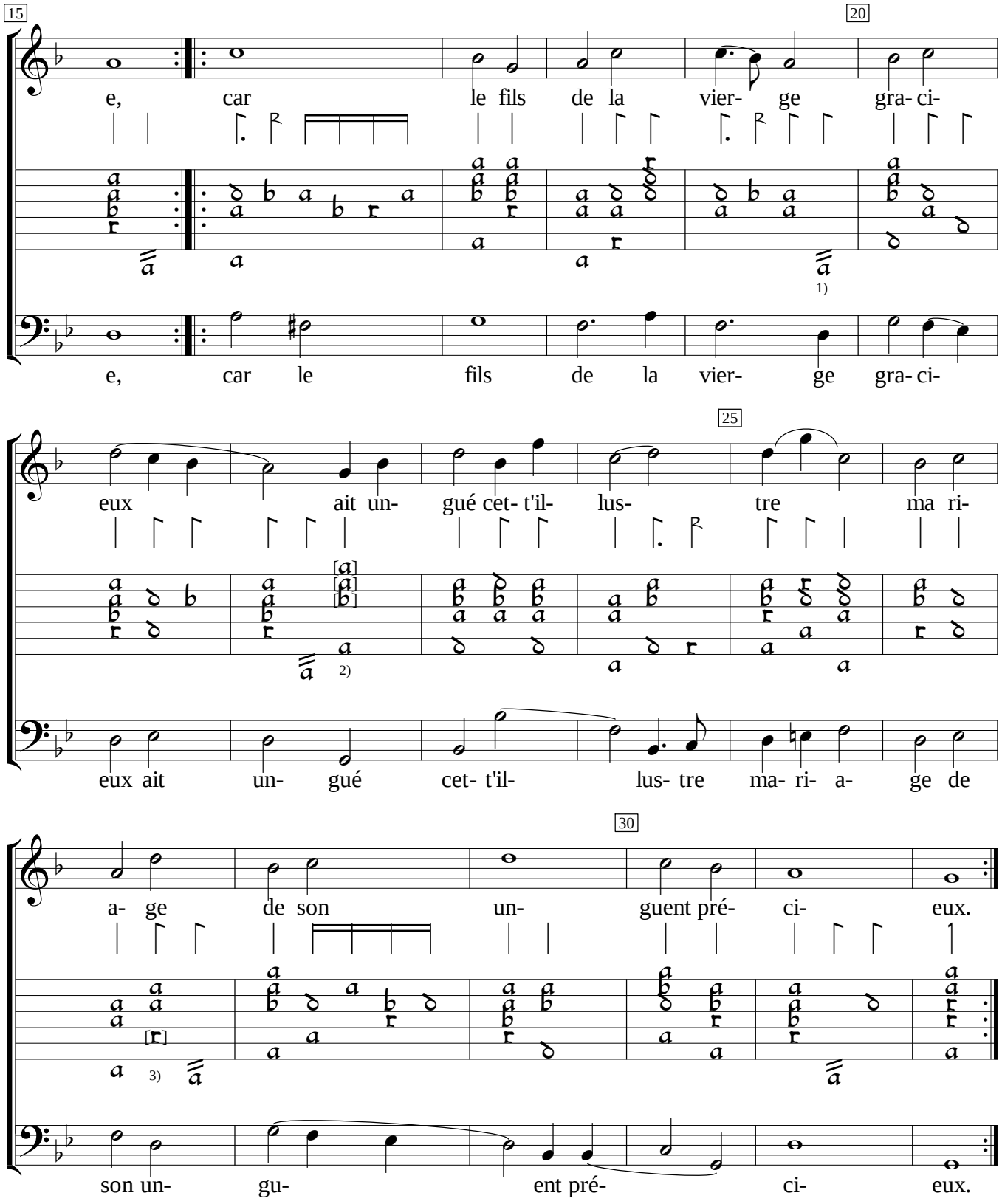

1) Note one course higher in orig.
2) Notes one course lower in orig.
3) Note one course higher in orig.